

PEBA

**PINACOTECA
DI BRERA**



Allegato

D01

Dossier

SCHEDE DI RILIEVO

- **RL**
schede di
Rilievo Localizzato

PEBA

**PINACOTECA
DI BRERA**



Allegato

D01

Contesto

SCHEDE DI RILIEVO

A

Avvicinamento



NOTA: Ingresso metro privo di montascale e ascensore

Verifica Criticità

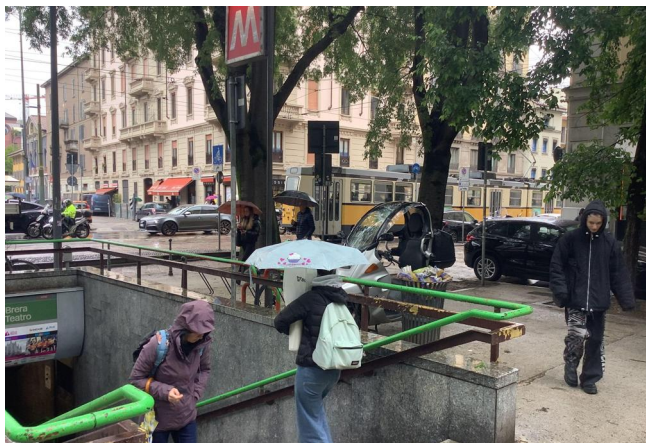

SCHEDA DI RILIEVO

NOTA: Attraversamento a raso su ciottolato, scivoloso in caso di pioggia. Accessibile per disabilità motoria.
Assenza segnalazioni tattili e parziale contrasto cromatico

Verifica Criticità



SCHEDA DI RILIEVO

NOTA: Via Tivoli. Ampio marciapiede, buon contrasto cromatico, accessibile a disabilità motorie

Verifica Criticità



SCHEDA DI RILIEVO

NOTA: Attraversamento a raso con ingombro cestino (poco contrasto)

Verifica Criticità



NOTA: Attraversamento con segnalazione uditiva

Verifica Criticità



NOTA: Attraversamento accessibile per disabilità motorie ma con presenza di pavimentazione dissestata

Verifica Criticità



NOTA: Percorso con ostacoli sulla via. Ciottolato sconnesso. Assenza segnalazioni tattili

Verifica Criticità

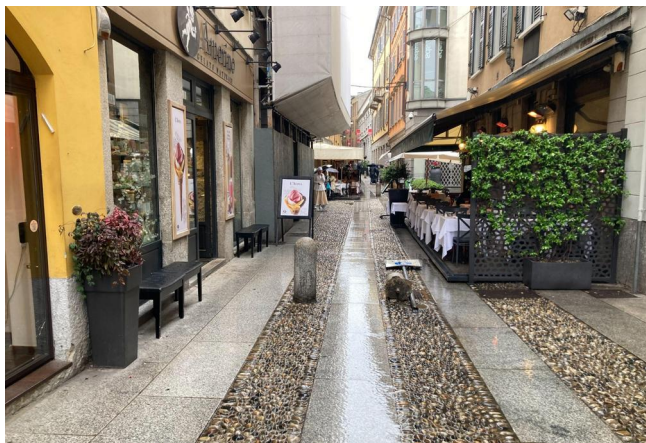

SCHEDA DI RILIEVO

NOTA: Restringimento percorso a causa dei dissuasori con scarso contrasto cromatico

Verifica Criticità



NOTA: Ingombro dato da elementi di arredo esercizi commerciali

Verifica Criticità



SCHEDA DI RILIEVO

NOTA: Presenza ostacoli sul percorso e pavimentazione sconnessa. Assenza segnalazioni tattili

Verifica Criticità



BRERA - Pinacoteca

SCHEDA DI RILIEVO

A.2.B01

**Avvicinamento
da MM2 Moscova**

NOTA: Metropolitana senza ascensore e montascale. Ambiente caotico dato da presenza di Bike Sharing

Verifica Criticità

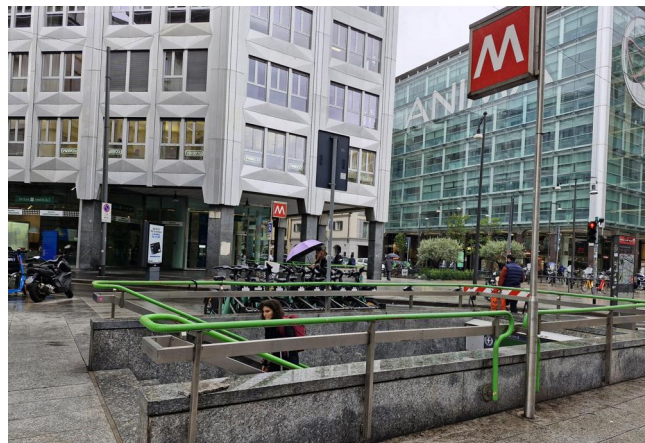

SCHEDA DI RILIEVO

NOTA: Marciapiede ampio e comodo. Ingombri sul marciapiede quali biciclette o cartellonistica

Verifica Criticità



NOTA: Attraversamento adeguato ma con ostacoli non segnalati

Verifica Criticità



NOTA: Presenza di pali e arredo commerciale ostacolante il passaggio

Verifica Criticità



NOTA: Attraversamento difficoltoso e rumoroso

Verifica Criticità



NOTA: Installazioni con poco contrasto

Verifica Criticità

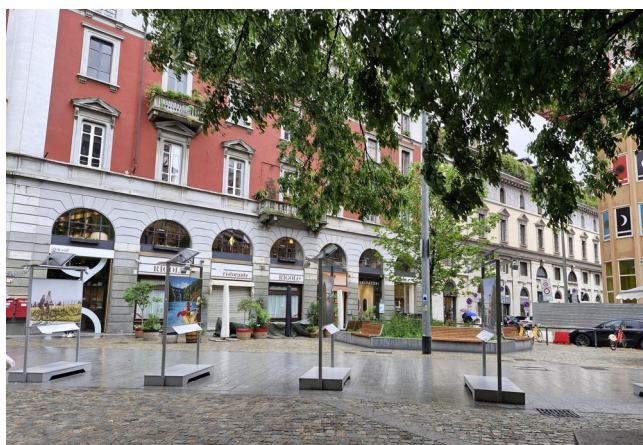

BRERA - Pinacoteca

SCHEDA DI RILIEVO

A.2.B07

**Avvicinamento
da MM2 Moscova**

NOTA: Percorso con marciapiedi di dimensioni limitate

Verifica Criticità



SCHEDA DI RILIEVO

NOTA: Percorso con presenza di passi carrai disagevoli per pendenza trasversale elevata

Verifica Criticità



SCHEDA DI RILIEVO

NOTA: Marciapiede molto frequentato e nel complesso stretto anche se con larghezza maggiore di 90 cm.
Presenza di grigliati longitudinali favorevoli al passaggio

Verifica Criticità



NOTA: Attraversamento critico con pavimentazione sconnessa

Verifica Criticità



NOTA: Percorso con grande presenza di arredi commerciali e di persone. Il percorso più agevole sarebbe all'interno della strada ma non risulta essere abbastanza accessibile al pari di quello sul marciapiede

Verifica Criticità



NOTA: Elementi dissuasori che intralciano il percorso

Verifica Criticità



NOTA: Ingresso Brera con assenza di segnalazioni tattili

Verifica Criticità



NOTA: Via San Marco. Percorso accessibile ma con possibile difficoltà di attraversamento per presenza mercato. Presenza Autosilo San Marco

Verifica Criticità

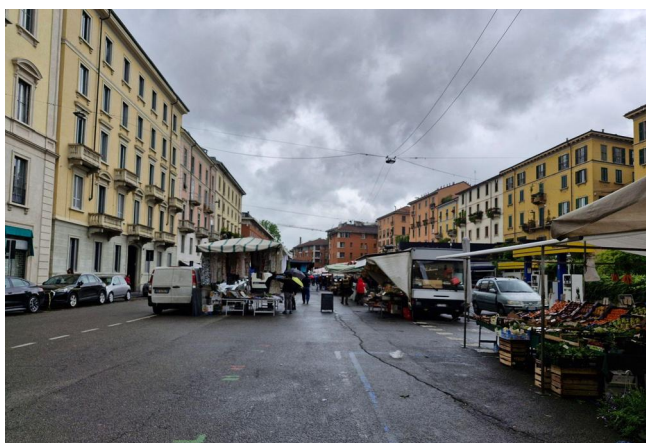

NOTA: Attraversamento accessibile per disabilità motorie. Buon contrasto cromatico, assenza di segnalazione tattile

Verifica Criticità



SCHEDA DI RILIEVO

NOTA: Attraversamento accessibile per disabilità motorie. Assenza di segnalazione tattile

Verifica Criticità



NOTA: Percorso ampio e accessibile per disabilità motorie. Contrasto cromatico parziale da percorso pedonale. Assenza segnalazioni tattili

Verifica Criticità



NOTA: Via Pontaccio. Percorso su marciapiede ristretto da ostacoli strutturali e dissuasori non segnalati. Buon contrasto cromatico. Assenza segnalazioni tattili

Verifica Criticità



NOTA: Attraversamento in direzione di Via Brera. Accessibile per disabilità motorie, buon contrasto cromatico. Assenza segnalazioni tattili. Indicazioni inadeguate

Verifica Criticità

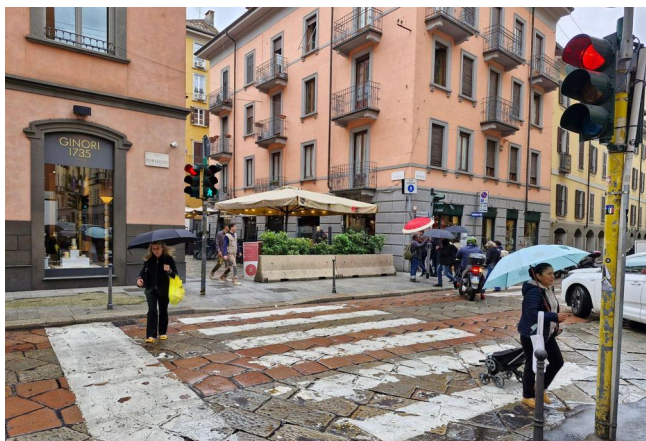

NOTA: Via Brera. Percorso accessibile per disabilità motorie, buon contrasto cromatico. Assenza segnalazioni tattili. Per raggiungimento Brera fare riferimento a Scheda E04, Percorso "Da Via Borgonuovo".

Verifica Criticità



NOTA: Via Monte di Pietà. Percorso ampio e accessibile, presenza di elementi (cestino, palo) che possono costituire ostacolo visivo. Contrasto cromatico non molto evidente.

Verifica Criticità



SCHEDA DI RILIEVO

NOTA: Passi carrai (in successione) con pendenza trasversale elevata, pavimentazione sconnessa. Percezione tattile (senza segnalazione) ma con cambio di materiale, dotato di contrasto cromatico

Verifica Criticità



NOTA: Percorso accessibile, grigliati adeguati. Presenza di pali non evidenti e di ostacoli variabili (biciclette)

Verifica Criticità



NOTA: Percorso accessibile (grigliati posti in senso longitudinale e non trasversale), buone guide naturali, presenza di pali non evidenziati.

Verifica Criticità



NOTA: Attraversamento accessibile per disabilità motorie. Buon contrasto cromatico, assenza di segnalazione tattile. I dissuasori (parigine) scuri non sono a contrasto con l'asfalto

Verifica Criticità



NOTA: Percorso adeguato per accessibilità motoria. Segnalazione tattile della fermata e del bordo di accostamento del BUS. Buon contrasto visivo, presenza di guide naturali per non vedenti.

Verifica Criticità



SCHEDA DI RILIEVO

A.4.D07

**Avvicinamento
da MM3 Montenapoleone**

NOTA: Attraversamento con buon contrasto e raccordi sufficientemente adeguati. Semaforo acustico non funzionante. Eccesso di segnaletica, mancanza di elementi di orientamento verso Brera (l'indicazione dell'Orto Botanico è disorientante).

Verifica Criticità



SCHEDA DI RILIEVO

NOTA: Via Brera. Buona accessibilità motoria e contrasto tra marciapiede e strada. Pali: assenza di contrasto visivo.

Verifica Criticità



NOTA: Buona accessibilità motoria e contrasto tra marciapiede e strada. Pali: assenza di contrasto visivo. Ostacoli mobili (biciclette e pali sul marciapiede). Guide naturali per non vedenti adeguate.

Verifica Criticità



NOTA: Buona accessibilità per disabilità motoria, presenza di guide naturali (non vedenti)

Verifica Criticità



NOTA: Raggiungimento di Brera. Il percorso non è ben evidenziato e neanche l'attraversamento. Assoluta mancanza di segnaletica. Striscioni sulla facciata non percepibili.

Verifica Criticità



NOTA: Via Borgonuovo. Percorso accessibile, grigliati adeguati. Presenza di pali non evidenti

Verifica Criticità



NOTA: Percorso accessibile. Presenza di pali non evidenti

Verifica Criticità



NOTA: Via Fiori Oscuri. Percorso accessibile per disabilità motorie ma non delimitato per protezione da passaggio mezzi

Verifica Criticità



NOTA: Raggiungimento di Brera. Il percorso non è ben evidenziato. Mancanza di segnaletica.

Verifica Criticità

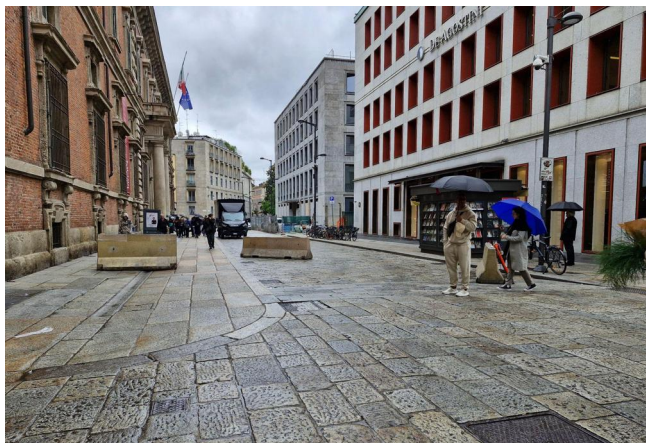

NOTA: Area antistante Teatro La Scala con contrasto cromatico indicante gli spazi, ma assenza di segnalazioni tattili per segnalare la direzione verso attraversamenti pedonali e Pinacoteca

Verifica Criticità



NOTA: Attraversamenti parzialmente accessibili per disabilità motorie. Buon contrasto cromatico, assenza di segnalazione tattile.

Verifica Criticità

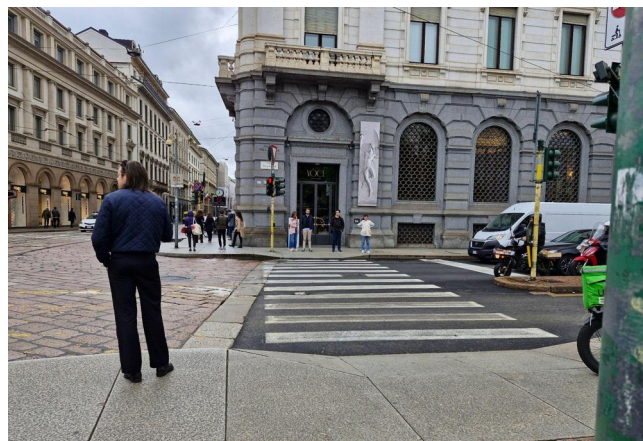

BRERA - Pinacoteca

SCHEDA DI RILIEVO

A.6.F03
**Avvicinamento
da Piazza della Scala**

NOTA: Via Verdi. Percorso accessibile e ampio

Verifica Criticità



NOTA: Attraversamenti accessibili per disabilità motorie. Buon contrasto cromatico, assenza di segnalazione tattile. Presenza di cestini come ostacolo non segnalato

Verifica Criticità

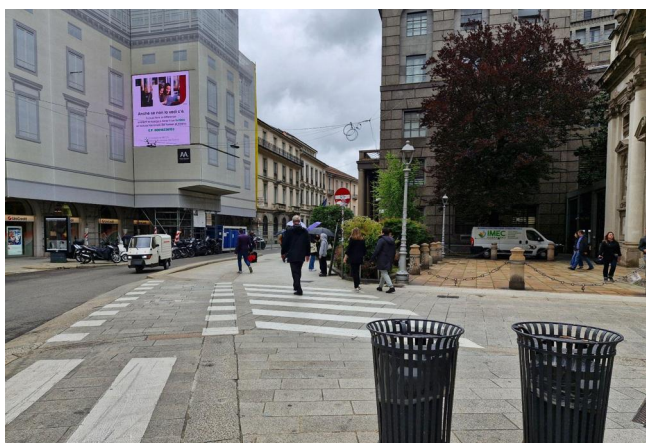

NOTA: Via Verdi. Percorso accessibile. Per continuazione percorso fare riferimento a Scheda 07, Percorso "Da MM3 Montenapoleone"

Verifica Criticità

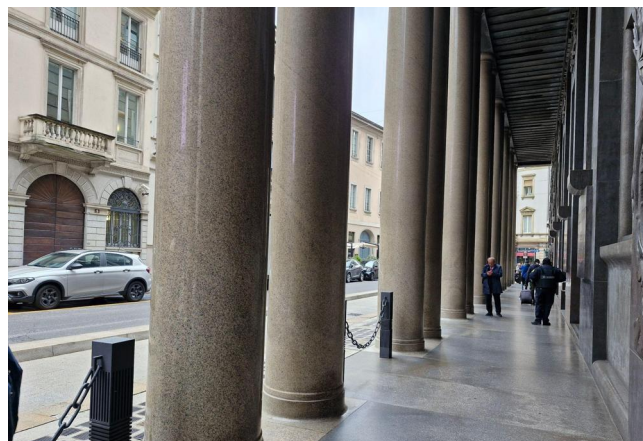

PEBA

**PINACOTECA
DI BRERA**



Allegato

D01

Contesto

SCHEDE DI RILIEVO

E

Esterno

Percorsi di Ingresso

NOTA: Percorso di accesso principale. Assenti le indicazioni per il percorso alternativo

		Verifica	Criticità
Zone per sosta temporanea [MIC] EDR01	0		1
Percorso Alternativo [MIC] EDR02 Da via Fiori Oscuri	0		1
Perc. Alternativo Illuminato [MIC] EDR04	0		1
Perc. Alternativo Segnalato [MIC] EDR05	0		1
Percorsi: assenza ostacoli [MIC] EDR06	0		1
Percorsi: assenza piani disconnessi [MIC] EDR07	0		1
Percorsi: Larghezza >90cm [MIC] EDR08	0		1
Percorsi: Pendenza <10%cm [MIC] EDR09	0		1
Percorsi: superfici non sdrucciolevoli [MIC] EDR10	0		1
Segnaletica integrate da icone che indicano i servizi [MIC] EDR11	60 livello		1
Segnaletica lungo il percorso [MIC] EDR12	0		1



NOTA: Percorso principale con spazi adeguati

Verifica Criticità

Porta ingresso Larg. 90cm [LR Lomb] [DM236] EDA01

Portone largo

0



1



Protette da agenti atmosferici - L=150cm [DM236] EDA16

0



1



Spazio Retrostante adeguato [DM236] EDA26

0



1



SCHEDA DI RILIEVO

Percorsi esterni di ingresso
da INGRESSO Via Brera

NOTA: Soglia contenuta, ma da sistemare (intervento di manutenzione)

Verifica Criticità

<p>Soglia: max 2,5 cm [DM236] SHG01</p> <p>Pav sconesso, soglia contenuta, rischio di inciampo</p> <p>1</p>			<p>1</p>
<p>Pavimentazione Antisdrucchiolevole [DM236] SHG06</p> <p>0</p>			<p>1</p>
<p>Gradino/Soglia segnalato con variaz. cromatica [DM236] SHG07</p> <p>0</p>			<p>1</p>

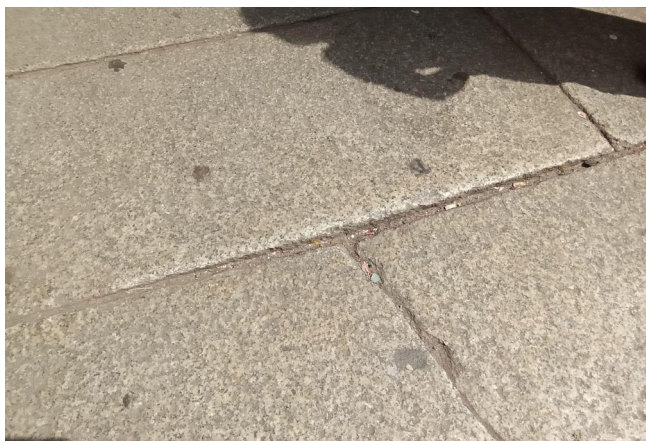

SCHEDA DI RILIEVO

NOTA: Pavimentazione sconnessa, fughe molto larghe.

Verifica Criticità

Ostacolo Generico SH001

Pavimentazione sconnessa

1



1



SCHEDA DI RILIEVO

Percorsi esterni di ingresso
da INGRESSO Via Brera**NOTA:** Inserto a pavimento con foro. Pericoloso per bastoni o per rischio di inciampo

Verifica Criticità

Ostacolo Generico SH001

Buco a pavimento, diam 8cm h 4cm.

1



3



SCHEDA DI RILIEVO

Percorsi esterni di ingresso
da INGRESSO Via Brera**NOTA:** Presenza in più punti di grigliati a maglia larga, non sempre ben raccordati alla pavimentazione.

Verifica Criticità

Ostacolo Generico SH001

Grigliati a maglia larga, con buchi, sporgenti

0



1

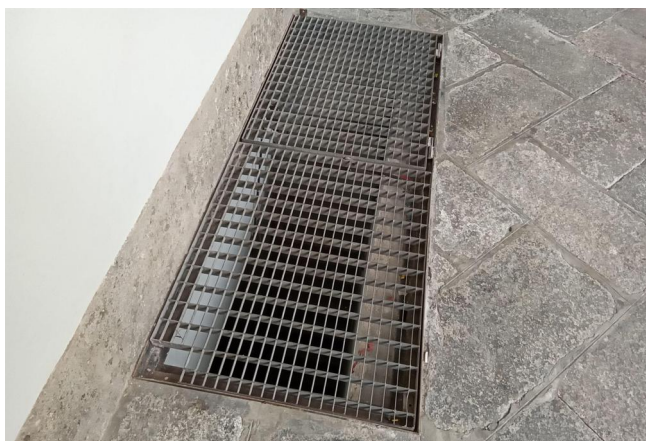

SCHEDA DI RILIEVO

Percorsi esterni di ingresso
da INGRESSO Via Brera

NOTA: Percorsi nel colonnato del cortile. Buona fruibilità per lo spostamento, assenza di indicazioni di orientamento.

		Verifica	Criticità
Orizzontali e Complanari [DM236] SHC01	0	✓	1 ▲
Andamento continuo [DM236] SHC02	0	✓	1 ▲
Pavimentazione Antisdrucchiolo [DM236] SHC03	0	✓	1 ▲
Individuaz. percorsi con variazione di materiale e colori [DM236] SHC04	0	✓	1 ▲
Variazioni di direzione evidenziate [DM236] SHC05	0	✓	1 ▲
Larghezza Minima 150 [LR_lomb_6] SHC07	0	✓	1 ▲
Prevedere sedute [MIC] SHC10	0	✓	1 ▲
Assenza dislivelli: max 2,5 cm [DM236] SHC12	0	✓	1 ▲





SCHEDA DI RILIEVO

Percorsi esterni di ingresso
da INGRESSO Via Brera**NOTA:** In alcuni punti la pavimentazione è sconnessa o deteriorata. Necessita di intervento di manutenzione.

Verifica Criticità

Ostacolo Generico SH001

Pavimentazione sconnessa da stuccare

1 cad



1

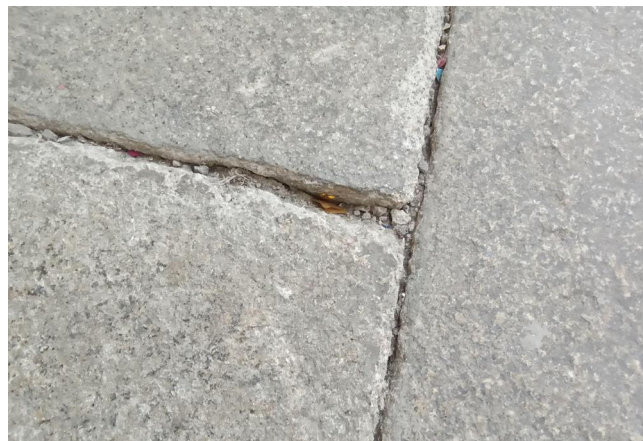
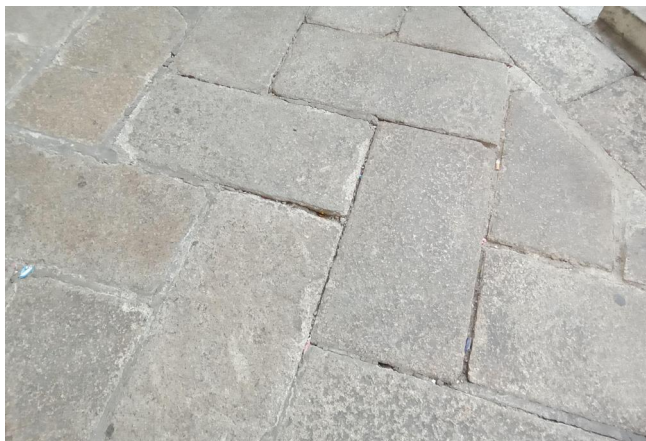

SCHEDA DI RILIEVO

Percorsi esterni di ingresso
da INGRESSO Via Brera

NOTA: CORTILE D'ONORE. sono presenti 2 GRADINI nel passaggio tra colonnato e cortile. Creare raccordo adeguato (pendenza 5% con pavimentazione in pietra)

Verifica Criticità

Gradino isolato SHG04 gradino da 7cm	2	✓	5 !
Il gradino è dotato di scivolo SHG05	0	✓	5 !
Gradino/Soglia segnalato con variaz. cromatica [DM236] SHG07	0	✓	1 !
Gradino/Soglia ben illuminato SHG08	0	✓	1 !

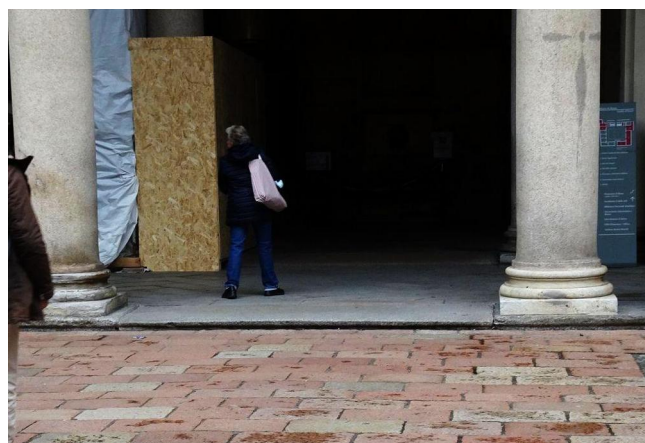

SCHEDA DI RILIEVO

Percorsi esterni di ingresso
da INGRESSO Via Brera

NOTA: Elemento provvisorio a protezione di un cavo di cantiere. Il dosso presenta uno spessore significativo e i raccordi sono molto inclinati. Dalle verifiche con gli utenti coinvolti nel focus group e dalle testimonianze di visitatori in carrozzina, anche accompagnati, l'elemento è risultato molto ostacolante. Anche se provvisorio, è opportuno tenerne conto per evitare soluzioni simili in altre occasioni (as es. Salone del Mobile). [non viene associata Proposta di intervento (PI) perché si tratta di un elemento provvisorio.

Verifica Criticità

Altro (generico) UHO99

1



4

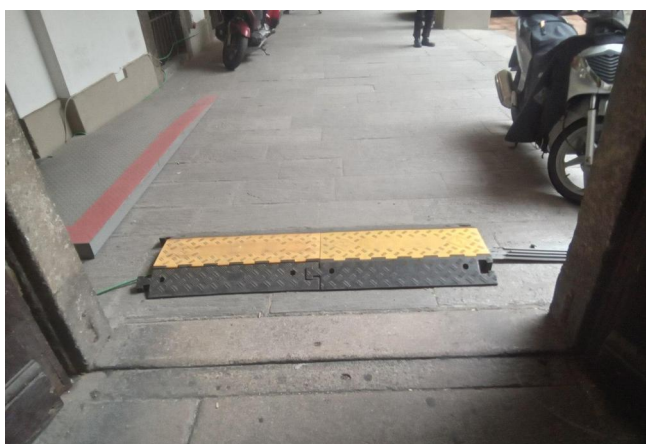

NOTA: Assenza di indicazioni.

Verifica Criticità

Percorsi: assenza ostacoli [MIC] EDR06	0	✓	4 !
Presenza cestini spazzatura			
Percorsi: assenza piani disconnessi [MIC] EDR07	0	✓	3 !
Soglia ingresso			
Percorsi: superfici non sdrucciolevoli [MIC] EDR10	0	✓	1 !
Perc. Alternativo Segnalato [MIC] EDR05	0	✓	3 !
Segnaletica integrate da icone che indicano i servizi [MIC] EDR11	0	✓	3 !
Segnaletica lungo il percorso [MIC] EDR12	0	✓	3 !

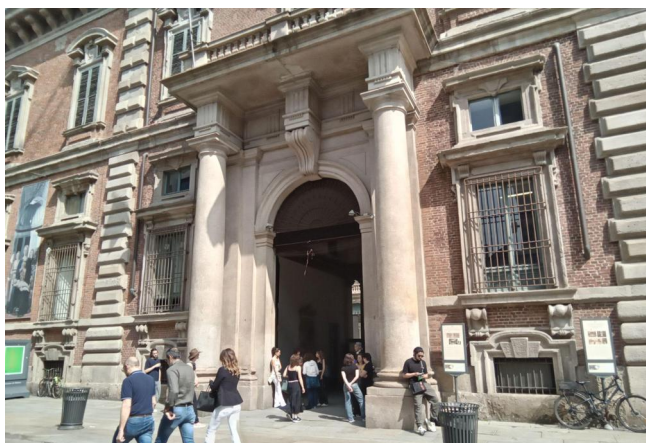

SCHEDA DI RILIEVO

Percorsi esterni di ingresso
da INGRESSO Via Brera

NOTA: nessuna nota riportata

Verifica Criticità

E' presente Mappa Tattile EDA28

0



5



La porta è facilmente percepibile (Contrasto/Colore) EDA06

0



1



E' presente Segnaletica orientamento EDA27

0



5



SCHEDA DI RILIEVO

Percorsi esterni di ingresso
da INGRESSO Via Brera

NOTA: Elemento di discontinuità a pavimento

Verifica Criticità

Gradino/Soglia ben illuminato SHG08

0



4



Pavimentazione Antisdrucchiolevole [DM236] SHG06

0



1



SCHEDA DI RILIEVO**Percorsi esterni di ingresso
da INGRESSO Via Brera****NOTA:** Discontinuità nella pavimentazione, non segnalata

Verifica Criticità

Gradino/Soglia segnalato in modo tattile plantare SHG09	0	✓	4 !
Gradino/Soglia segnalato con variaz. cromatica [DM236] SHG07	0	✓	4 !
Gradino/Soglia ben illuminato SHG08	0	✓	4 !
Pavimentazione Antisdrucchioleale [DM236] SHG06	0	✓	1 !



SCHEDA DI RILIEVO

Percorsi esterni di ingresso
da INGRESSO Via Brera**NOTA:** Informazioni e mappe che non supportano l'orientamento.

Verifica Criticità

Segnaletica Braille [MIC] MOR06

1



4



Wayfinding [MIC] MOR04

0



4



NOTA: Assenza su tutto il percorso di indicazioni di percorso tattile-plantare per indicare cambio di direzione

Verifica Criticità



SCHEDA DI RILIEVO

NOTA: Presenza di ostacoli non segnalati

Verifica Criticità

Ostacolo: elemento difficile da percepire SH003

Cestino spazzatura in cambio di direzione

0



4



SCHEDA DI RILIEVO

**Percorsi esterni di ingresso
da INGRESSO Via Brera**

NOTA: Elementi di interruzione del percorso, difficile da percepire

Verifica Criticità

Ostacoli in altezza ($h < 210$) UH007

0



3



NOTA: Catena, posta a lato del percorso centrale attorno alla statua di Marte, non percepibile da parte di persona con difficoltà visive

Verifica Criticità

Altro (generico) UHO99



6 livello



4

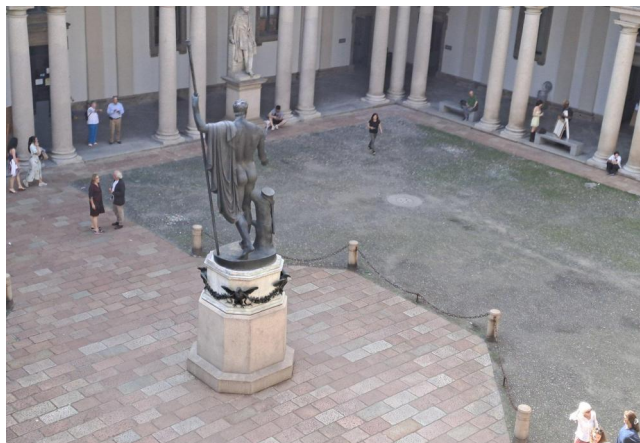
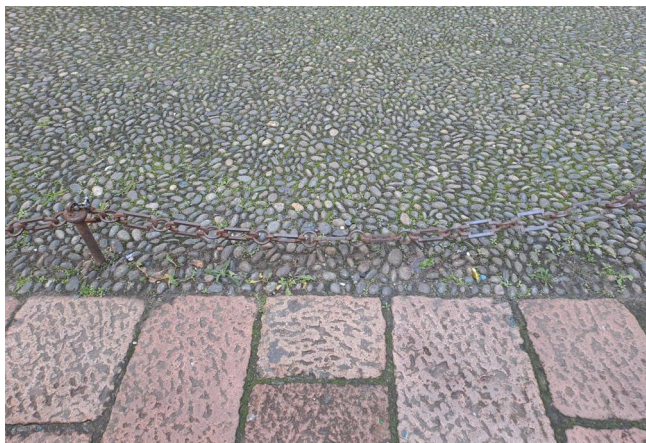

SCHEDA DI RILIEVO

Percorsi esterni di ingresso
da INGRESSO Via Fiori Oscuri

NOTA: Portone Esterno, aperto in orario di apertura.

Verifica Criticità

Porta ingresso Larg. 90cm [LR Lomb] [DM236] EDA01 370	0	✓	1 !
Protette da agenti atmosferici - L=150cm [DM236] EDA16	0	✓	1 !
Soglia adeguata (<2,5) EDA20	3	✓	1 !
Soglia smussata/arrotondata EDA21	0	✓	1 !

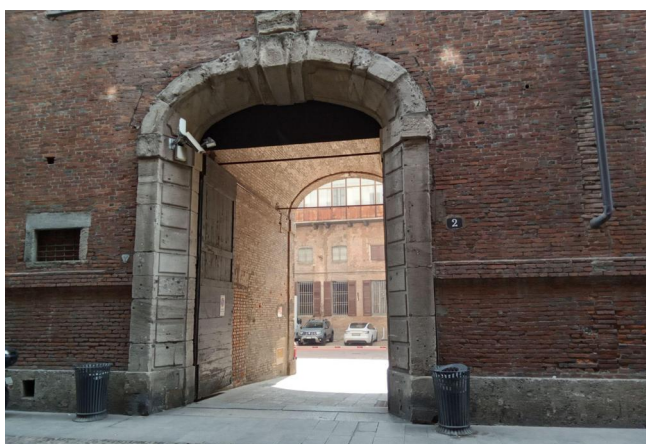

SCHEDA DI RILIEVO

E.2.A02

Percorsi esterni di ingresso
da INGRESSO Via Fiori Oscuri

NOTA: Presenza di gradino di pochi centimetri

		Verifica	Criticità
Soglia: bordo arrotondato o smussato [DM236] SHG02	0		1
Gradino/Soglia segnalato con variaz. cromatica [DM236] SHG07	0		1
Gradino/Soglia ben illuminato SHG08	0		1



SCHEDA DI RILIEVO

Percorsi esterni di ingresso
da INGRESSO Via Fiori Oscuri

NOTA: Accesso carraio con pendenza, non a norma (5%) ma comunque fruibile. Il percorso pedonale non è protetto.

		Verifica	Criticità
Pendenza max 15% (15/100cm) per disliv. max 15cm [DM236] SHS01	0	✓	2 ⚠
Larghezza passaggio min 90cm SHS03	0	✓	1 ⚠
Scivolo: pavimentazione omogenea SHS06	0	✓	1 ⚠
Scivolo: pavimentazione antiscivolo SHS07	0	✓	1 ⚠
Scivolo: punto di appoggio (in prossimità) SHS10	0	✓	1 ⚠
Scivolo spazio di avvicinamento adeguato in basso SHS11	0	✓	1 ⚠
Scivolo spazio di avvicinamento adeguato in alto SHS12 Sogli	0	✓	1 ⚠



SCHEDA DI RILIEVO

Percorsi esterni di ingresso
da INGRESSO Via Fiori Oscuri

NOTA: Soglia in corrispondenza della porta (sempre aperta) con materiale rovinato e non arrotondata.

Verifica Criticità

Soglia: bordo arrotondato o smussato [DM236] SHG02

Spigolo vivo, soglia rovinata

0



1



Pavimentazione Antisdrucchiolo [DM236] SHG06

0



1



Gradino/Soglia segnalato con variaz. cromatica [DM236] SHG07

0



1



SCHEDA DI RILIEVO

Percorsi esterni di ingresso
da INGRESSO Via Fiori Oscuri

NOTA: Porta di accesso non particolarmente agevole per presenza di molla sulle ante.

		Verifica	Criticità
Porta ingresso Larg. 90cm [LR Lomb] [DM236] EDA01 2x 80	0		1
Larghezza Anta Singola min 80 - max 120cm [DM236] EDA02	0		1
Facilmente manovrabili [DM236] EDA03	0		1
Maniglia: Altezza 85-95cm [DM236] EDA05 Da 90 a 120 a ventola con blocco in apertura	0		1
Forza di apertura max 8Kg (non superiore a) [DM236] EDA14 1 cad			3
Protette da agenti atmosferici - L=150cm [DM236] EDA16	0		1
Porta vetrata: Segnalazione del vetro [DM236] EDA23 il logo di Brera non è molto percepibile	0		1
Spazio Antistante adeguato [DM236] EDA25	0		1
Spazio Retrostante adeguato [DM236] EDA26	0		1
Le ante aprono verso l'esterno EDA08	0		1



SCHEDA DI RILIEVO**Percorsi esterni di ingresso
da INGRESSO Via Fiori Oscuri****NOTA:** Ascensore per ingresso secondario. Richeide intervento di riqualificazione

		Verifica	Criticità
Cabina NON Residenziale min. 110x140 cm [DM236] SVA01	1		1
110x140			
Porta su lato corto SVA03	0		1
90			
Porta L=adeguamento min. 75 cm [DM236] SVA05	0		1
Sistema di autolivellamento [DM236] SVA08	0		1
Piattaforma distribuzione 140x140 [DM 236] SVA09	0		1
.			
Luce di emergenza in cabina [DM236] SVA10	0		1
M			
Pulsanti Esterni con numerazione a rilievo [DM236] SVA11	0		1
Pulsanti Esterni in Braille [DM236] SVA12	0		1
Pulsanti Interni con numerazione a rilievo [DM236] SVA14	0		1
Pulsanti Interni in Braille [DM236] SVA15	0		1
Altezza Pulsantiera ESTERNA (max 140) [DM 236] SVA16	115		1
Altezza Pulsantiera INTERNA (max 140) [DM 236] SVA17	117		1

Segnalazione sonora di arrivo al piano [DM236] SVA19	0		1 
Porta di Cabina (interna) Automatica SVA06	0		1 
Porta di Piano (esterna) Automatica SVA07	0		1 
Porta non diretta verso rampa discendente scala SVA04	0		1 

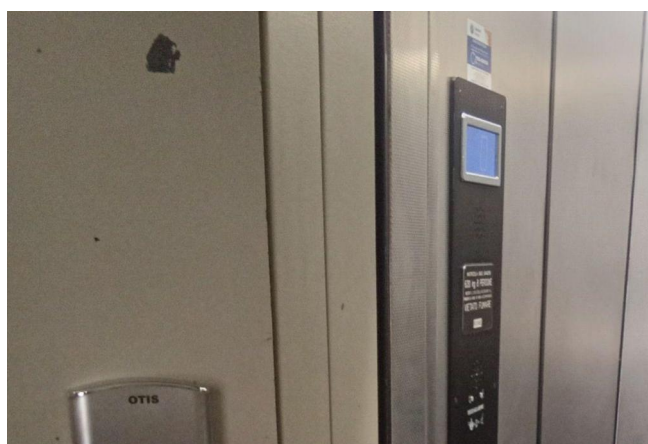

SCHEDA DI RILIEVO

Percorsi esterni di ingresso
da INGRESSO Via Fiori Oscuri

NOTA: Inserire segnalazioni tattili e corrimano prolungato di 30cm prima dell'inizio e dopo la fine della rampa

Verifica Criticità

Larghezza (spazi comuni e uso pubblico): 120cm [DM236] SVS02	120		1
Gradini: antisdrucciolevole SVS03	0		1
Gradini: pedata rettangolare SVS04	0		1
GRADINI: numero uguale per ogni rampa [DM236] SVS05	0		1
GRADINO fasce antisdrucciolo [MIC] SVS09	0		1
Segnale TATTILE a pavimento a 30 cm da inizio e fine rampa [DM236] SVS10	0		1
CORRIMANO + Altezza 90cm [DM236] SVS11	95		1
CORRIMANO su entrambi i lati [DM236] SVS13	0		1
Corrimano prolungato di 30cm oltre primo e ultimo gradino SVS21 In alcuni punti	0		1
GRADINO Pedata (min 28/30cm) SVS07 Pedata 30 cm	0		1

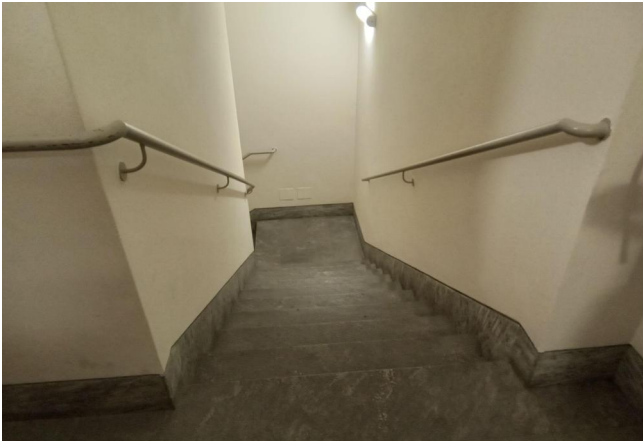

SCHEDA DI RILIEVO

E.2.A08

Percorsi esterni di ingresso
da INGRESSO Via Fiori Oscuri

NOTA: Prosto auto che viene riservato su richiesta, non segnalato (non segnalato anche lo spazio di rispetto per trasferimento)

			Verifica	Criticità
Parcheggio Riservato PKE01	1			3
Segnaletica verticale: presente PKE08	2 cad			2
Strisce parcheggio adeguate PKE09	2 cad			2



SCHEDA DI RILIEVO

E.2.B01

Percorsi esterni di ingresso
da INGRESSO Via Fiori Oscuri

NOTA: Ostacoli sensoriali sul percorso di avvicinamento

		Verifica	Criticità
Percorsi: assenza ostacoli [MIC] EDR06			
Cestini	0	✓	1 !
Percorsi: assenza piani disconnessi [MIC] EDR07			
	0	✓	1 !
Segnaletica lungo il percorso [MIC] EDR12			
	0	✓	1 !



SCHEDA DI RILIEVO

Percorsi esterni di ingresso
da INGRESSO Via Fiori Oscuri

NOTA: Presenza di sbarra all'ingresso

Verifica Criticità

E' presente Segnaletica orientamento EDA27

1 CAD



1



SCHEDA DI RILIEVO

Percorsi esterni di ingresso
da INGRESSO Via Fiori Oscuri

NOTA: Gradino all'ingresso non segnalato con necessaria manutenzione

Verifica Criticità

Gradino/Soglia segnalato con variaz. cromatica [DM236] SHG07



1



1



SCHEDA DI RILIEVO

Percorsi esterni di ingresso
da INGRESSO Via Fiori Oscuri**NOTA:** Porta vetrata visibile, poco segnalata. Assenza di informazioni.

Verifica Criticità

La maniglia è facilmente percepibile (Contrasto/Colore) EDA07

0



1



Porta vetrata: Segnalazione del vetro [DM236] EDA23

1 cad



1



E' presente Segnaletica orientamento EDA27

0













1



SCHEDA DI RILIEVO

**Percorsi esterni di ingresso
da INGRESSO Via Fiori Oscuri**

NOTA: Ascensore adeguato per disabilità sensoriali

		Verifica	Criticità
Pulsanti Esterni con numerazione a rilievo [DM236] SVA11	0		1 
Pulsanti Esterni in Braille [DM236] SVA12	0		1 
Pulsanti Interni con numerazione a rilievo [DM236] SVA14	0		1 
Pulsanti Interni in Braille [DM236] SVA15	0		1 
Segnalazione sonora di arrivo al piano [DM236] SVA19	0		1 
Segnalazione audio di arrivo al piano SVA20	0		1 
Pulsanti Esterni: contrasto cromatico SVA13	0		1 
Display interno con Indicazione Piano SVA21	0		1 



SCHEDA DI RILIEVO

Percorsi esterni di ingresso
da INGRESSO Via Fiori Oscuri

NOTA: Scale con scarsa illuminazione e contrasto gradini poco percepibile

Verifica Criticità

Corrimano prolungato di 30cm oltre primo e ultimo gradino SVS21

0



1



GRADINO contrasto cromatico alzata/pedata [MIC] SVS08

0



1



Illuminazione adeguata SVS20

0



1

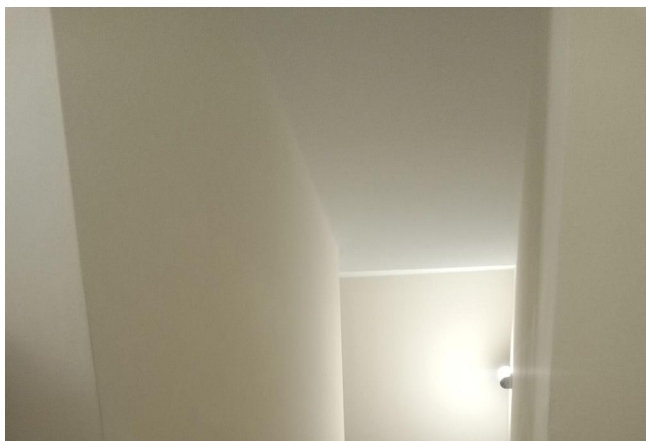

PEBA

**PINACOTECA
DI BRERA**



Allegato

D01

Contesto

SCHEDE DI RILIEVO

P

Sale espositive

Servizi igienici

SCHEDA DI RILIEVO

NOTA: Porta principale di accesso alla Pinacoteca; porta storica, nel complesso sufficientemente accessibile.

		Verifica	Criticità
Porta ingresso Larg. 90cm [LR Lomb] [DM236] EDA01 Passaggio 90cm - Totale L=170cm	0		1
Larghezza Anta Singola min 80 - max 120cm [DM236] EDA02	0		1
Facilmente manovrabili [DM236] EDA03	0		1
Maniglia: Altezza 85-95cm [DM236] EDA05	97		1
Forza di apertura max 8Kg (non superiore a) [DM236] EDA14 Forza apertura misurata 4 kg	0		2
Protette da agenti atmosferici - L=150cm [DM236] EDA16	0		1
Porta vetrata: Segnalazione del vetro [DM236] EDA23	0		1
Spazio Antistante adeguato [DM236] EDA25	0		1
Spazio Retrostante adeguato [DM236] EDA26	0		1
Porta con Molla di Ritorno [DM236] EDA13 Assenza molla	0		1
Le ante aprono verso l'esterno EDA08	0		1



NOTA: Spazio Attesa all'ingresso, zona biglietteria.

		Verifica	Criticità
Attesa: sedute [MIC] MAT02	0	✓	1 !
Info per visita (biglietti, audioguide, ecc.) [MIC] MAT03	0	✓	1 !
Sgabelli a disposizione per utenti (2x) [MIC] MAT04 Si propone l'acquisto di 3 (o 4) sedute multifunzionali da museo	3 cad	✓	1 !
Carrozze a disposizione per utenti (2x) [MIC] MAT05 2 scooter. Si propone di avere a disposizione anche una carrozzina	1	✓	3 !
Totem con LIS [MIC] MAT10	0	✓	1 !
Totem con sottotitoli [MIC] MAT11	0	✓	1 !
Zone comfort per allattamento [MIC] MAT12 Assenza di spazi per accoglienza gruppi	0	✓	1 !



SCHEDA DI RILIEVO

NOTA: Banco Biglietteria e Accettazione non accessibile. Proposte: a breve ADEGUAMENT, nel tempo RIPENSAMENTO DELLO SPAZIO e delle ATTREZZATURE

			Verifica	Criticità
INFO: scritte chiare e immediate [MIC] MBG01	1			3
Priorità di Ingresso per visitatori [MIC] MBG02	0			1
BANCONE: altezza e accostamento per carrozzina [MIC] MBG03 Altezza bancone 110cm	1			5
Adeguate posizione pers. di front office (labbiale) [MIC] MBG05	0			4
Percorso tattile plantare [MIC] MBG06	0			5
Dispositivi sonori [MIC] MBG07	0			4
Contrasto cromatico per individuare punto info/biglietti [MIC] MBG08	0			3
CASSA: spazio adeguato per appoggiare il necessario MBG16	0			3

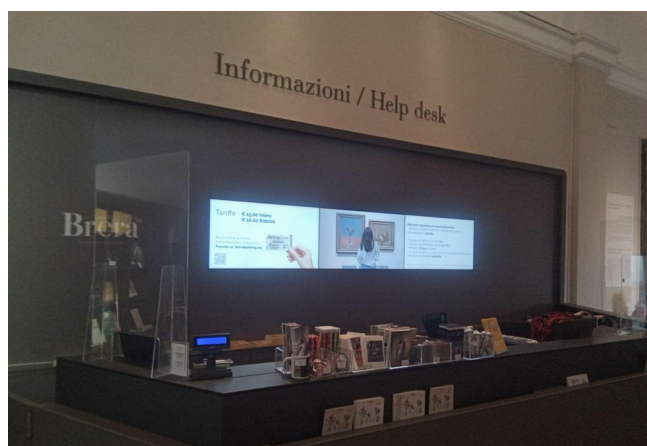

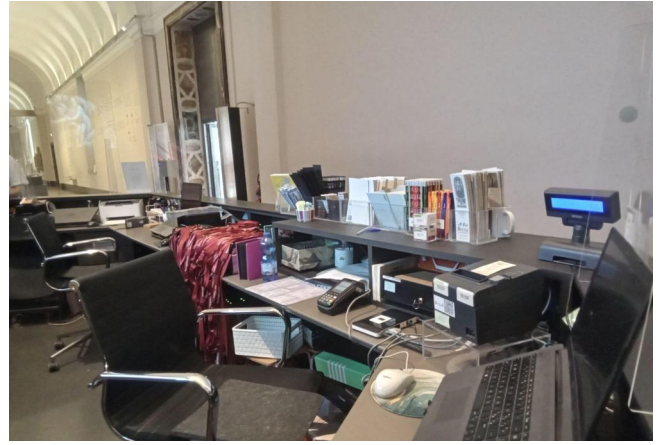
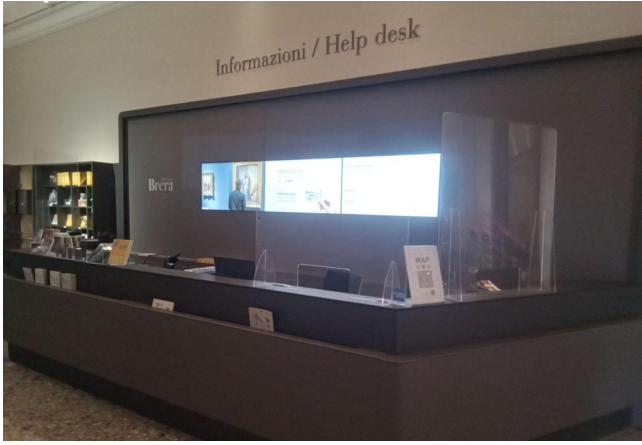

SCHEDA DI RILIEVO

NOTA: Locker posti a diverse altezze, riservare quelli più accessibili alle persone con disabilità. Dotarsi di LOCKER con sistema di apertura facilitata.

		Verifica	Criticità
Deposito Bagagli: presente [MIC] MGR02	0		1
Locker: è presente [MIC] MGR04 N3 locker da 4 mt cad con 91 posti	4		1
Locker: accessibili in carrozzina [MIC] MGR06	0		1
Locker: profondità adeguata [MIC] MGR07	50		1
Locker: apertura/chiusura facilitata adeguata [MIC] MGR09 vedi foto inserire 1 euro e girare la chiave	5		3
Deposito Passeggini [MIC] MGR13	0		5
Identificativo/Chiave: maneggevolezza MGR12	0		3

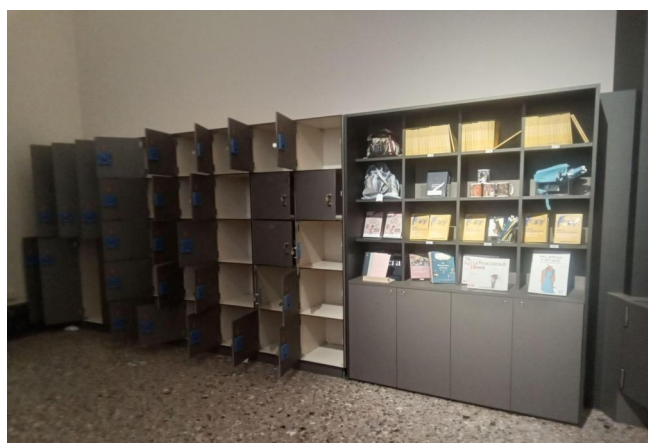

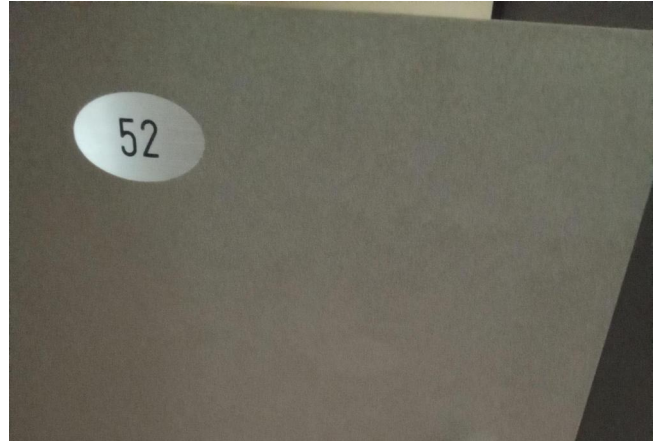
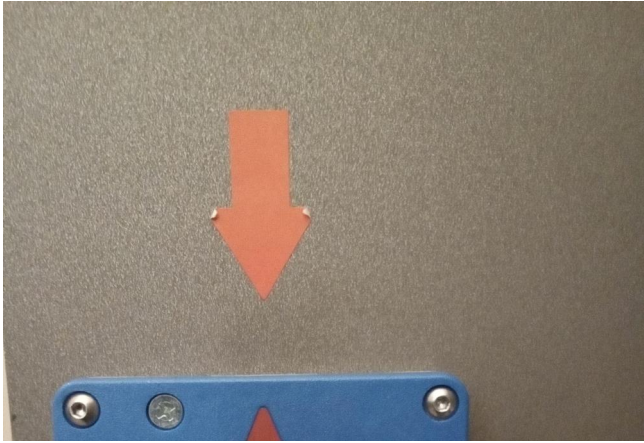

SCHEDA DI RILIEVO

P.1.A05

















Pinacoteca
Sale Espositive

NOTA: Porta interna alla Piancoteca, con apertura automatica.

		Verifica	Criticità
PORTA INGRESSO Larg. 90cm [LR Lomb] [DM236] SHP02	150	✓	1 ▲
Facilmente manovrabili [DM236] SHP04	0	✓	1 ▲
Porta automatica SHP08	0	✓	1 ▲
Porta Scorrevole [DM236] SHP13	0	✓	1 ▲
Spazio Antistante ADEGUATO [DM236] SHP16	0	✓	1 ▲
Spazio Retrostante ADEGUATO [DM236] SHP17	0	✓	1 ▲



NOTA: nessuna nota riportata

		Verifica	Criticità
Orizzontali e Complanari [DM236] SHC01	0		1 
Andamento continuo [DM236] SHC02	0		1 
Pavimentazione Antisdrucchioleale [DM236] SHC03	0		1 
Larghezza Minima 100 [DM 236] [DM236] SHC06	400		1 
Larghezza Minima 150 [LR_lomb_6] SHC07	0		1 
Prevedere sedute [MIC] SHC10	0		1 
Assenza dislivelli: max 2,5 cm [DM236] SHC12	0		1 
Spazio manovra agevole SHC08	0		1 



SCHEDA DI RILIEVO

NOTA: Panchetta per disegno sul posto. Elemento educativo positivo.

Verifica Criticità

Generico XGE

Elemento fi arredo per disegno

0



1



SCHEDA DI RILIEVO

NOTA: SCIVOLO IN METALLO (Sala 10)

Verifica Criticità

Pendenza max 15% (15/100cm) per disliv. max 15cm [DM236]
SHS01

16/230 7%

0



1



Scivolo: pavimentazione omogenea SHS06

0



1



Scivolo: pavimentazione antiscivolo SHS07

0



2

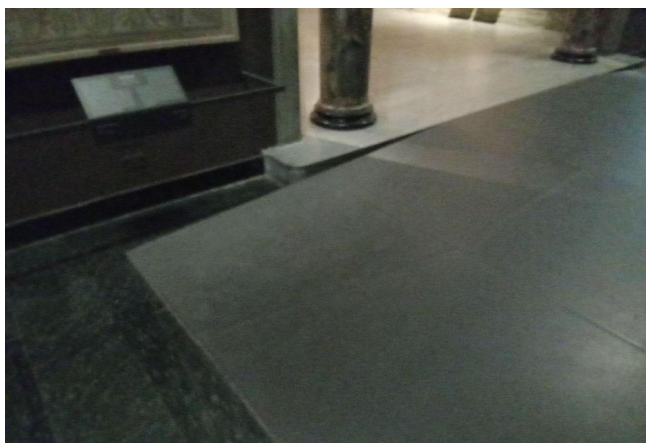
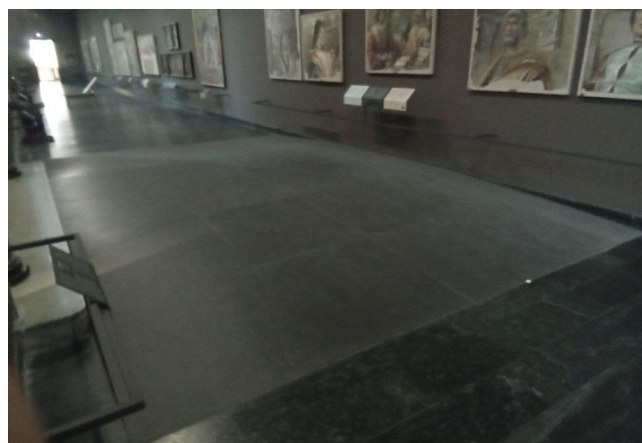
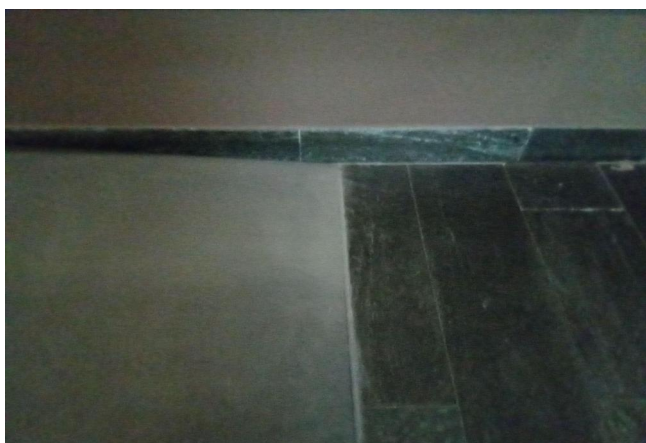

BRERA - Pinacoteca

SCHEDA DI RILIEVO

P.1.A09

Pinacoteca
Sale Espositive

NOTA: PRESENZA DI SEDUTE lungo il percorso museale

Verifica Criticità

Generico XGE

Elemento di seduta

0



1



SCHEDA DI RILIEVO

NOTA: SGABELLI di libero uso, soluzione positiva per chi si affatica. La presa centrale (con i due fori) richiede però una buona prensilità della mano e forza nelle dita.

Verifica Criticità

Generico XGE

Elementi di seduta

0



1

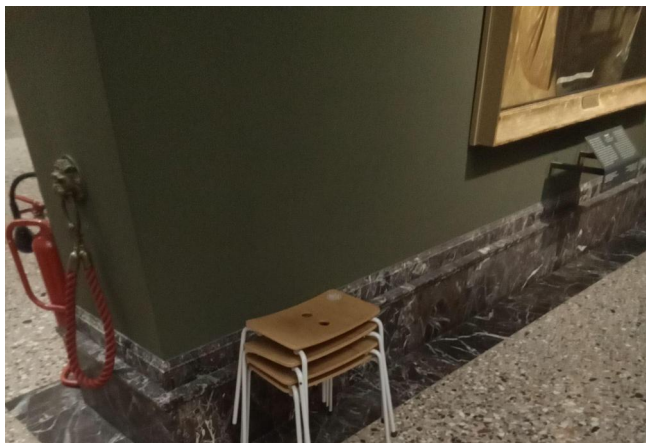

SCHEDA DI RILIEVO

NOTA: BORDO RIALZATO a pavimento, crea rischio di inciampo (verificato anche dal confronto con i custodi museali)

Verifica Criticità

Ostacolo Generico SH001

Elemento rialzato, rischio di inciampo non contrastato

1 cad



4



SCHEDA DI RILIEVO

P1.A12

Pinacoteca
Sale Espositive

NOTA: SUPPORTO PER DISABILITA' SENSORIALI: bassorilievo tattile di un quadro, collocato in modo adeguato per essere esperito in posizione seduta, con l'agiusta inclinazione.

Dipinti: bassorilievi [MIC] MDS03

0

Verifica

Criticità

✓

1

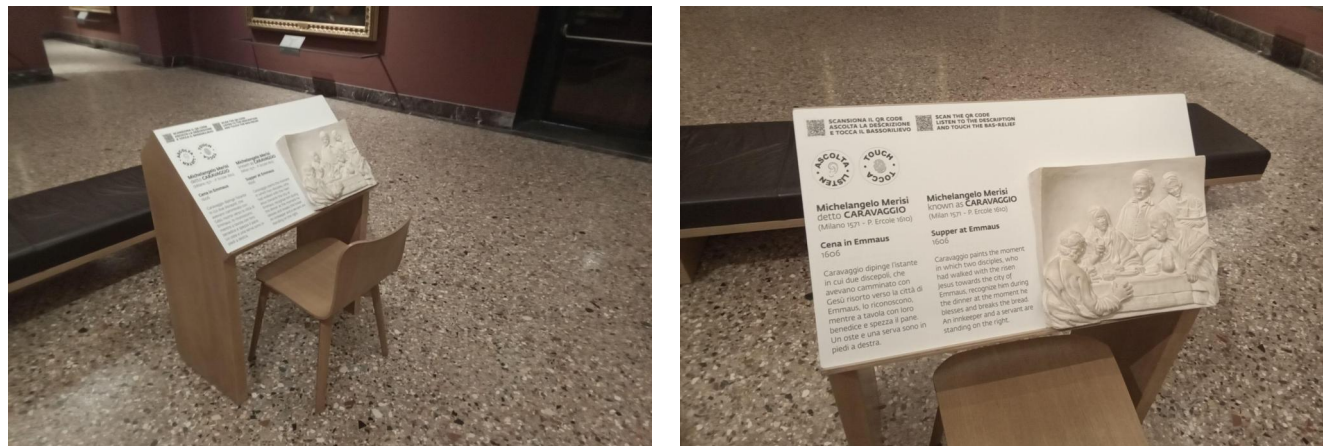

NOTA: GRADINI NON ACCESSIBILI: sale 35 e 36, necessità di realizzare uno scivolo. Progetto Dedicato, v. Dossier D05

Verifica Criticità

Gradino/Soglia segnalato con variaz. cromatica [DM236] SHG07

0



1



Gradino isolato SHG04

Altezza gradino 16cm

0



1



Il gradino è dotato di scivolo SHG05

20 livello



5



Gradino/Soglia ben illuminato SHG08

0



1

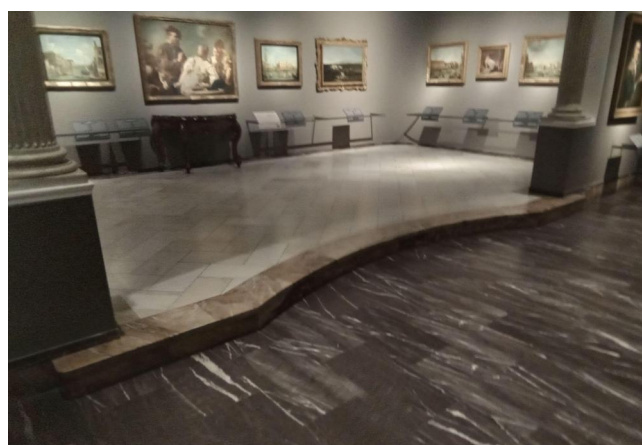
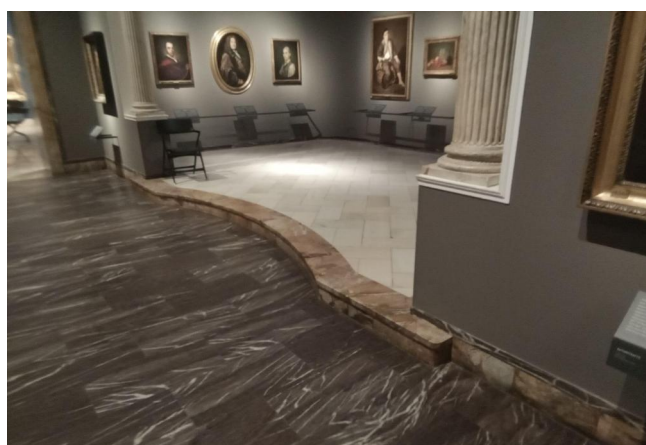

SCHEDA DI RILIEVO

P.1.A14

Pinacoteca
Sale Espositive

NOTA: DIDASCALIA TESSILE TATTILE

Dipinti: bassorilievi [MIC] MDS03

Supporto Tattile: tessuto

0

Verifica

Criticità

✓

1
!



SCHEDA DI RILIEVO

NOTA: SERVIZI DI ACCOGLIENZA MUSEALE

		Verifica	Criticità
Accoglienza per Gruppi [MIC] MSR01	0		1
INFO (con icone) per livelli di accessibilità [MIC] MSR02	0		1
Interpreti LIS [MIC] MSR03	0		1
Serv. per ampliare access. esperienza museale [MIC] MSR04	0		1
Servizio di Assistenza (PcD) [MIC] MSR05 ?	0		1

SCHEDA DI RILIEVO

NOTA: ESPOSITORI: valutazione generale

Verifica Criticità

Oggetti esposti: visuale [MIC] MES04

0



1



Oggetti esposti: altezza e accessibilità adeguate[MIC] MES05

0



1



Oggetti esposti: NON SONO ostacoli temporanei [MIC] MES06

0



1



NOTA: QUADRI E DIDASCALIE: posizione corretta per accostamento e visione. Livello di leggibilità dei testi: basso.

	Verifica	Criticità
Oggetti esposti: altezza e accessibilità adeguate[MIC] MES05	<div>0</div> <div>✓</div>	<div>1</div> <div>⚠</div>
Oggetti esposti:didascalie pannelli, segnaletica [MIC] FACILITA' LETTURA MES07	<div>0</div> <div>✓</div>	<div>1</div> <div>⚠</div>

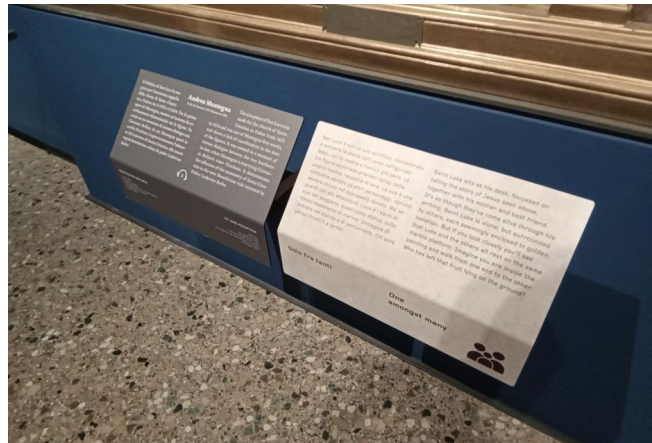

SCHEDA DI RILIEVO







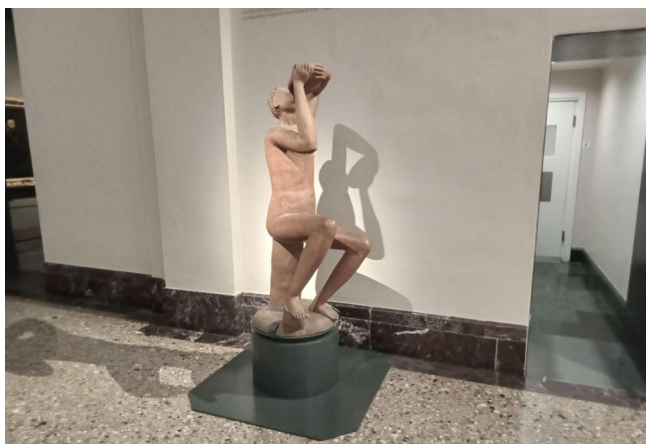





NOTA: ESPOSITORI - SUPPORTI PER STATUE

Verifica Criticità

Oggetti esposti: visuale [MIC] MES04	0	✓	1 !
Oggetti esposti: altezza e accessibilità adeguate[MIC] MES05	0	✓	1 !
Oggetti esposti: NON SONO ostacoli temporanei [MIC] MES06	0	✓	1 !
Oggetti esposti: didascalie pannelli, segnaletica [MIC] FACILITA' LETTURA MES07	0	✓	1 !
Piedistalli: oggetti ben fissati [MIC] MES08	0	✓	1 !



NOTA: STRUMENTI PER L'ORIENTAMENTO

		Verifica	Criticità
Mappa Tattile all'ingresso [MIC] MOR01	0		1 
Plastico 3D all'ingresso [MIC] MOR02	0		1 
Segnaletica VIE DI FUGA "safety indentication" ISO 23601 [MIC] MOR03	0		1 
Wayfinding [MIC] MOR04	0		1 
Segnaletica Leggibile [MIC] MOR05	0		1 
Segnaletica Braille [MIC] MOR06	0		1 

SCHEDA DI RILIEVO

NOTA: VALUTAZIONE ELEMENTI INTERATTIVI (Linee Guida MIC)

Verifica Criticità

Video o Tavoli interattivi: accessibili in carrozzina (MIC) MPM01

0



1



BRERA - Pinacoteca

P.1.A57

Pinacoteca
Sale Espositive

SCHEDA DI RILIEVO

NOTA: INTERVENTO PER INSERIMENTO DI UN NUOVO ASCENSORE

Verifica Criticità

Generico XGE

Intervento per nuovo ascensore



600 livello



3



SCHEDA DI RILIEVO

NOTA: nessuna nota riportata

		Verifica	Criticità
Informazioni: Braille - immagini - CAA MBG11	0	✓	3
Comunicazione: nessuna barriera visiva e acustica tra operatore / cliente MBG14	0	✓	2
Info scritte: altre lingue MBG12 Solo in inglese	0	✓	2
BANCONE: pulizia oggetti per evitare di far cadere oggetti/elementi MBG04 Oggettistica sul bancone vicino alla cassa. Partizioni verticali in plexiglas mobili	0	✓	2
Info scritte: dimensioni carattere adeguato MBG09 Testi piccoli e non contrastati	0	✓	3
Info scritte: dimensioni altezza adeguato MBG10	0	✓	1
Comunicazione: visibilità viso operatore impiegato MBG13 Operatore seduto con bancone e schermo davanti	0	✓	3
CASSA: Visibilità Display MBG15	0	✓	1

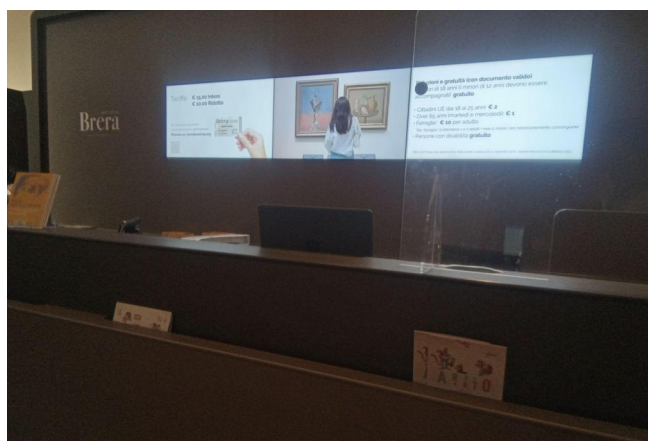



SCHEDA DI RILIEVO

NOTA: nessuna nota riportata

Verifica Criticità

Locker: contrasto cromatico MGR05	0	✓	4 !
Locker: profondità adeguata [MIC] MGR07	0	✓	1 !
Locker: luminosità vano MGR08 Zona buia e luce zenitale che fa ombra	1	✓	3 !
Locker: leggibilità numero / lettera MGR10	0	✓	4 !



SCHEDA DI RILIEVO

P.1.B03

Pinacoteca
Sale Espositive

NOTA: Zona biglietteria/accoglienza molto confusa. Informazioni poco chiare. Banco biglietteria pieno di oggetti; scarsa illuminazione. Scritte statiche e su monitor non molto accessibili (per contrasto, dimensioni, velocità sequenza).

		Verifica	Criticità
Serv. per ampliare access. esperienza museale [MIC] MSR04	0		3
Servizio di Assistenza (PcD) [MIC] MSR05	0		1
INFO (con icone) per livelli di accessibilità [MIC] MSR02	0		3
Interpreti LIS [MIC] MSR03	0		2
Tablet informativi [MIC] MSR06 Qr code "Museo per tutti"	0		1

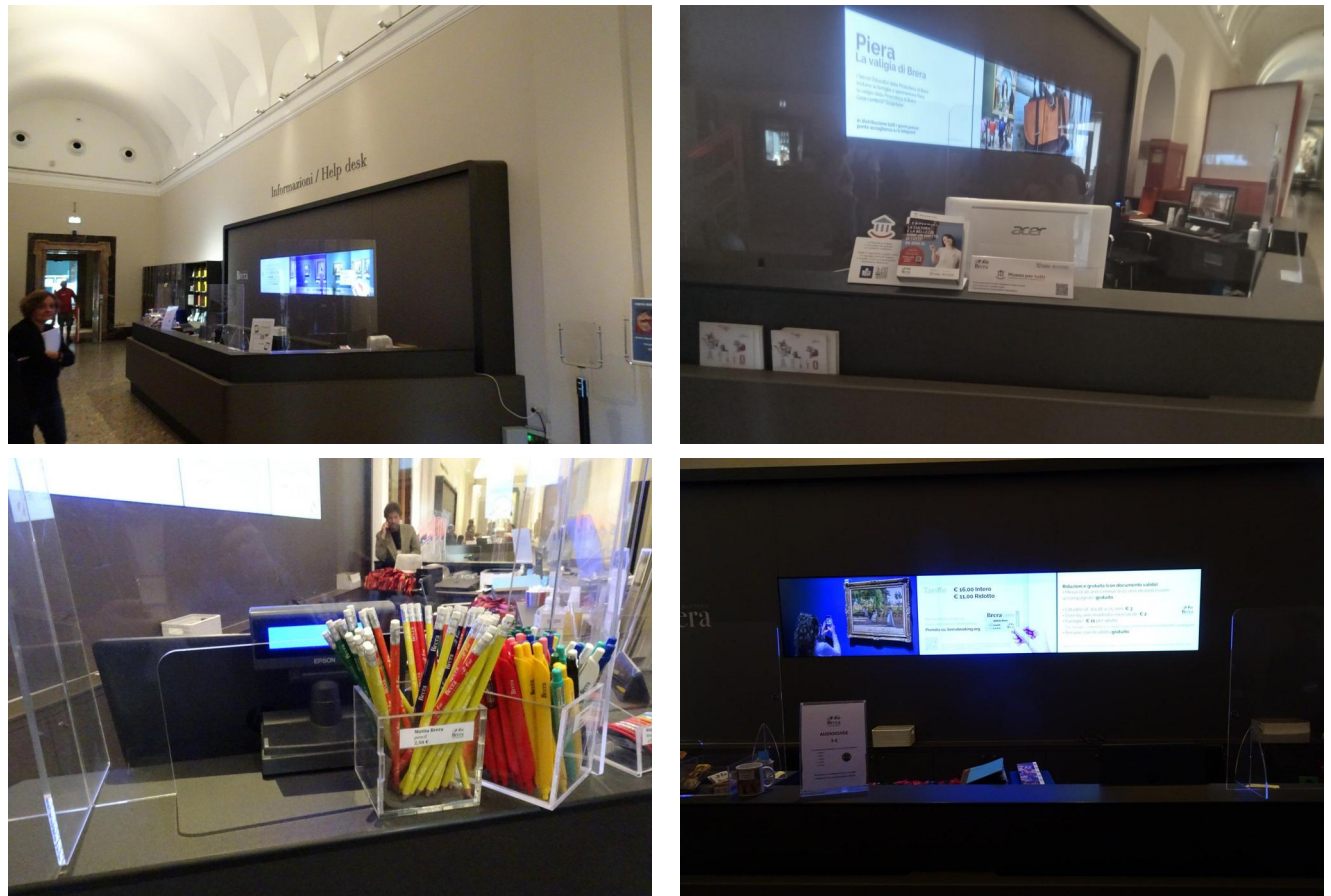

SCHEDA DI RILIEVO

P.1.B04

Pinacoteca
Sale Espositive

NOTA: nessuna nota riportata

		Verifica	Criticità
Info per visita (biglietti, audioguide, ecc.) [MIC] MAT03	0		1
Totem con LIS [MIC] MAT10	0		1
Totem con sottotitoli [MIC] MAT11	0		1



SCHEDA DI RILIEVO

NOTA: nessuna nota riportata

Verifica Criticità

Porta vetrata: SEGNALAZIONE del vetro [DM236] SHP14

0



1



La porte è facilmente percepibile (Contrasto/Colore) SHP18



0



1

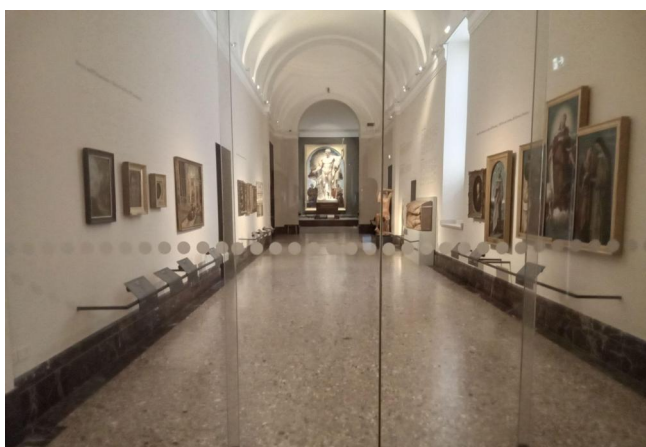

NOTA: DIDASCALIE e SUPPORTI per le persone con DISABILITÀ?

		Verifica	Criticità
Didascalie carattere e contrasto MDS19			
Testo poco leggibile, poco illuminate. Ombra (luce alle spalle)	0	✓	1
Opera: possibilità di accostarsi MDS23			
	0	✓	1
Didascalie: info semplificate MDS21			
Tanto testo.	0	✓	1
Didascalie: altre lingue MDS22			
Italiano e inglese	0	✓	1





SCHEDA DI RILIEVO

Pinacoteca
Sale Espositive

NOTA: SUPPORTO DIDASCALIE

Verifica Criticità

Generico XGE

Ostacolo poco percepibile. Altezza 51, sporgenza 42 cm. Spigoli vivi 51 Cm



1



Generico XGE2

Ostacoli, condizionatori

0



1

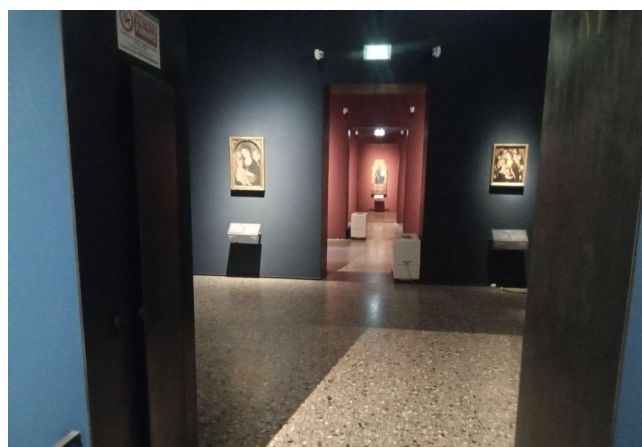

SCHEDA DI RILIEVO

NOTA: SCIVOLO IN METALLO: difficoltà di percezione (sala 10)

Verifica Criticità

Scivolo: segnalazione tattile elemento SHS09

Scivolo non contrastato

6 livello



1



Scivolo: segnalazione visiva elemento SHS08

rischio di inciampo a lato della rampa avverso la sala 11

1



3

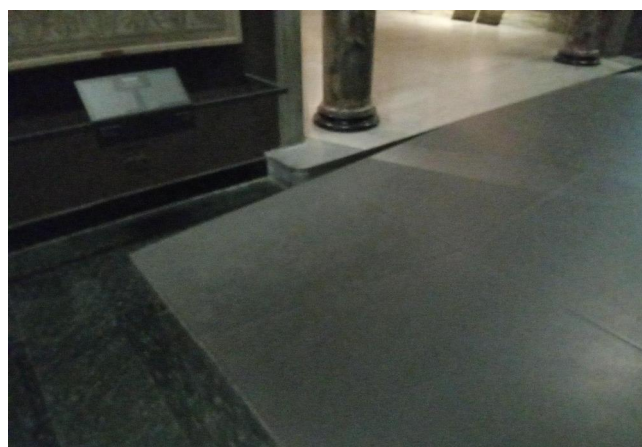
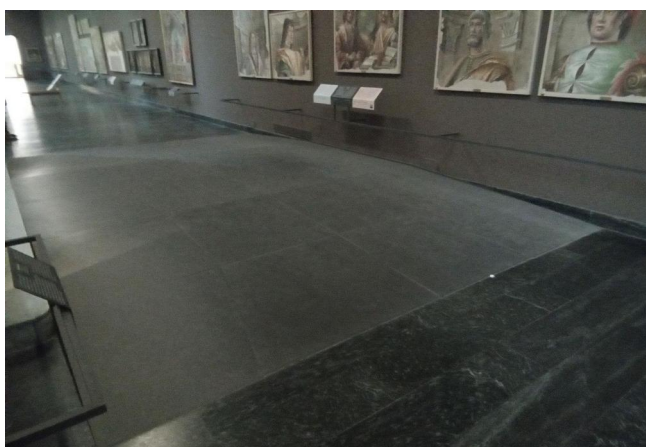

SCHEDA DI RILIEVO

NOTA: nessuna nota riportata

Verifica Criticità

Individuaz. percorsi con variazione di materiale e colori [DM236]
SHC04

0



1

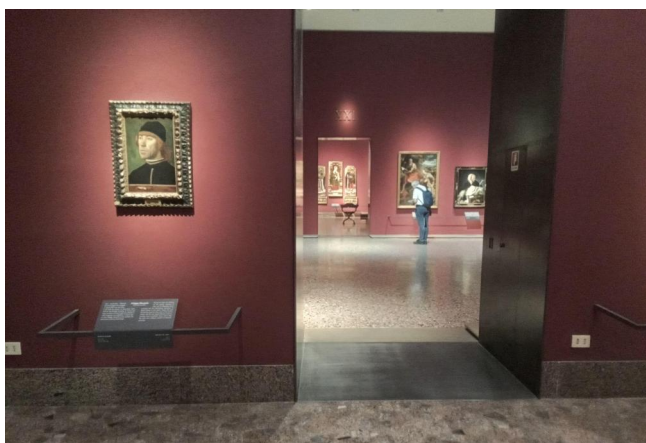

SCHEDA DI RILIEVO

NOTA: NUMERAZIONE SALE: scritte in alto, poco illuminate e in caratteri romani (non comprensibili per tutti, anche persone straniere)

Verifica Criticità

Wayfinding [MIC] MOR04

Difficoltà di orientamento

0



4



SCHEDA DI RILIEVO

NOTA: PORTA VETRATA (accesso BAR): segnalazione visiva carente

Verifica Criticità

Porta vetrata: SEGNALAZIONE del vetro [DM236] SHP14



1 cad



1



La porte è facilmente percepibile (Contrasto/Colore) SHP18

0



1

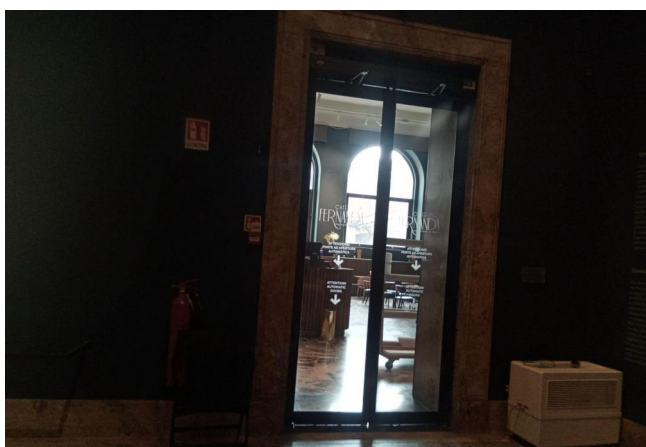

SCHEDA DI RILIEVO

NOTA: Porta vetrata bar Fernanda

Verifica Criticità

Porta vetrata: SEGNALAZIONE del vetro [DM236] SHP14

0



1



La porte è facilmente percepibile (Contrasto/Colore) SHP18

0



1

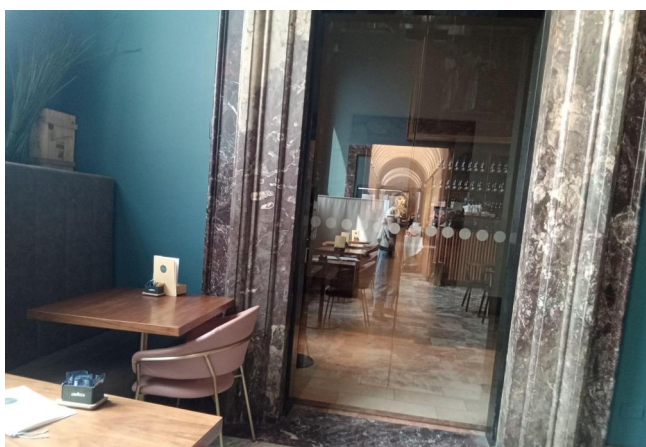

SCHEDA DI RILIEVO

NOTA: DESK BIGLIETTERIA-INFORMAZIONE assenza di dispositivi per persone con apparecchi acustici

Verifica Criticità

Generico XGE

Assenza LOOP AD INDUZIONE

1 cad



4

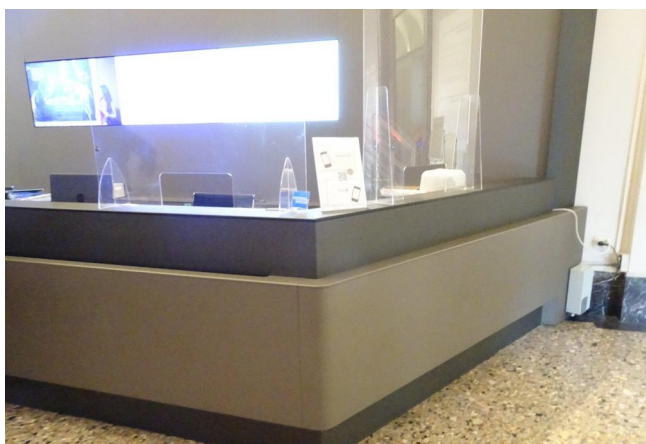

NOTA: Varco per raggiungere il bagno. Non segnalato. Elementi di ingombro (sculture) troppo vicini al passaggio.

Verifica Criticità

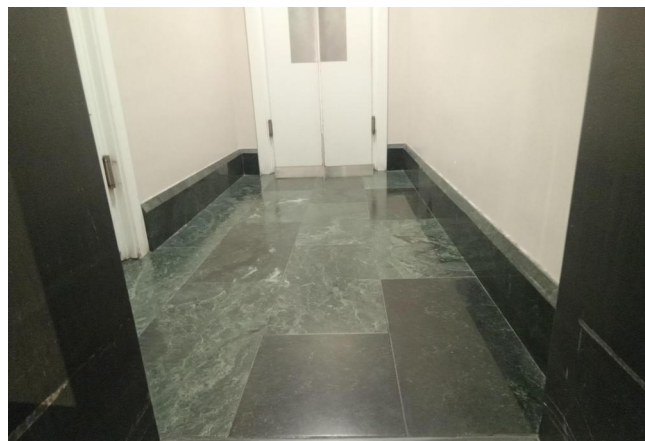
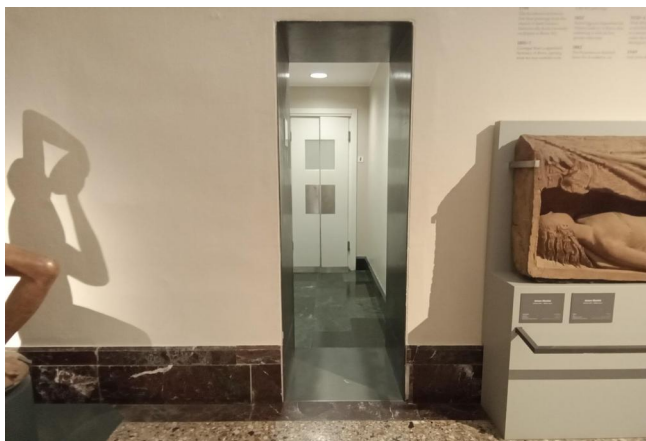

NOTA: Bagno unico femminile

Verifica Criticità

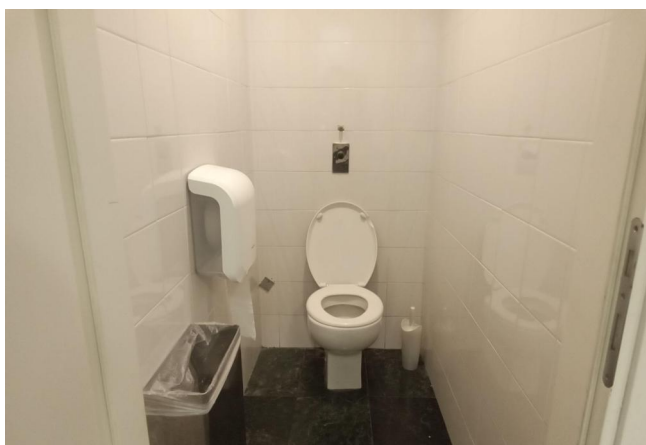
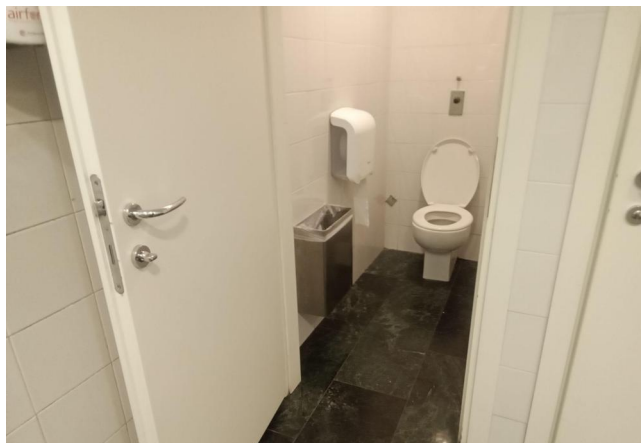
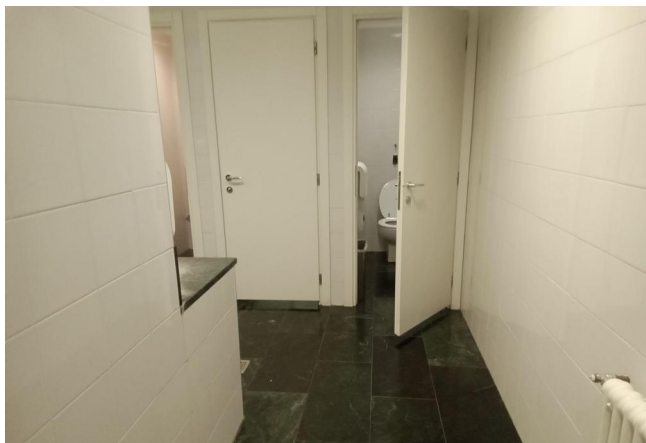

NOTA: Bagno unico maschile

Verifica Criticità



NOTA: nessuna nota riportata

		Verifica	Criticità
PORTA INTERNA Larg. netta porta 75 cm [DM236] SHP01 140 cm e 70 cm	0	✓	3 !
Larghezza Anta Singola min 80 - max 120cm [DM236] SHP03 70 cm	0	✓	3 !
Facilmente manovrabili [DM236] SHP04	0	✓	3 !
Maniglia: ALTEZZA 85-95cm [DM236] SHP06 106 cm	0	✓	3 !
Molla di Ritorno (assenza di) [DM236] SHP09	0	✓	1 !
Forza di apertura max 8Kg [DM236] SHP10	0	✓	1 !
Porta con Anta a Libro [DM236] SHP11	0	✓	1 !
Spazio Antistante ADEGUATO [DM236] SHP16	0	✓	1 !
Spazio Retrostante ADEGUATO [DM236] SHP17	0	✓	1 !

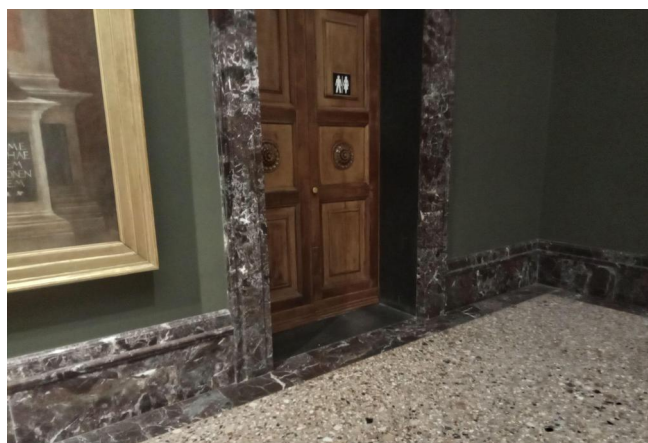

SCHEDA DI RILIEVO

NOTA: nessuna nota riportata















		Verifica	Criticità
PORTA INTERNA Larg. netta porta 75 cm [DM236] SHP01	0		1
Larghezza Anta Singola min 80 - max 120cm [DM236] SHP03	0		1
Facilmente manovrabili [DM236] SHP04	0		1
Maniglia a leva [DM236] SHP05	0		1
Maniglia: ALTEZZA 85-95cm [DM236] SHP06 102 cm	0		3
Porta con Anta a Libro [DM236] SHP11	0		1
Spazio Antistante ADEGUATO [DM236] SHP16	0		1
Spazio Retrostante ADEGUATO [DM236] SHP17	0		1



SCHEDA DI RILIEVO

NOTA: BAGNO ACCESSIBILE: maniglione da sostituire

Verifica Criticità

Distanza da mezzeria (asse) del wx al muro a min. 40 cm [DM236] BAW03 20 cm		3 
Bordo anteriore WC a 75-80 cm dalla parete posteriore [DM236] BAW04 0		1 
SEDILE superficie superiore a 45-50 cm dal pavimento [DM236] BAW05 0		1 
Maniglioni in prossimità della tazza wc; h. a 80 cm da terra [DM236] BAW06 maniglione verticale, su entrambi i lati, a 40 cm dalla bordo wc (anteriore e posteriore)		1 
Scarico Acqua: altezza adeguata BAW15 0		1 
Scarico Acqua: facilità uso BAW16 0		1 
CAMPANELLO in prossimità del wc [DM236] BAW07 0		1 

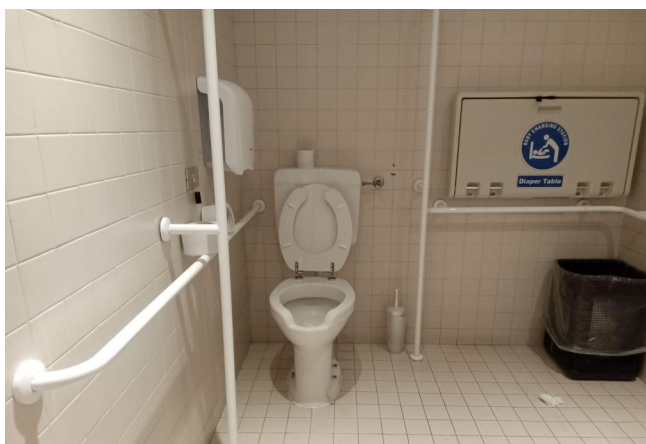

SCHEDA DI RILIEVO

NOTA: Presenza fasciatoio con apertura ad altezza: 132 cm, altezza da aperto: 96 cm, lunghezza fasciatoio aperto: 46 cm

		Verifica	Criticità
Bordo superiore 80cm da pav [DM236] BAL01	0		1
Modello senza colonna [DM236] BAL02	0		1
Rubinetti del tipo a leva (non leva clinica) [DM236] BAL04			
Rubinetti a leva clinica da sostituire	1 CAD		1
Spazio anteriore 80 cm [DM236] BAL06	0		1
Modello profondo (ci si accosta bene sotto) BAL03	0		1
Dispenser Sapone, raggiungibile BAL10	0		1
Asciugamani di carta, altezza (max 140) BAL11	0		1
Pattumiera, apertura facilitata BAL13	0		1

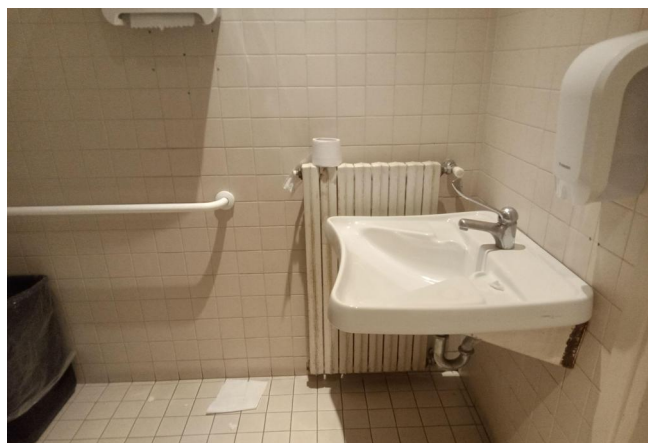



SCHEDA DI RILIEVO

NOTA: Bagni maschili e femminili (non accessibili per persone con disabilità)

Verifica Criticità

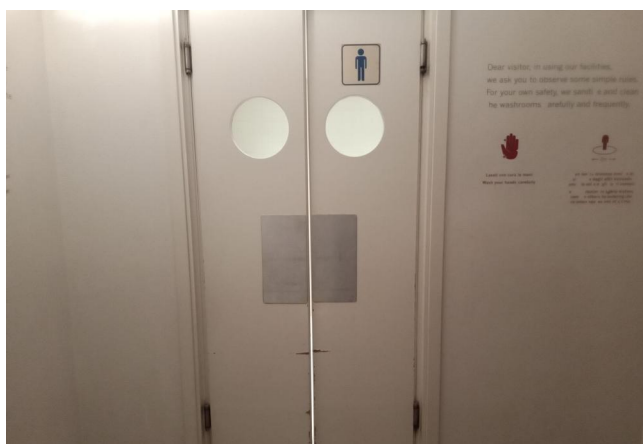
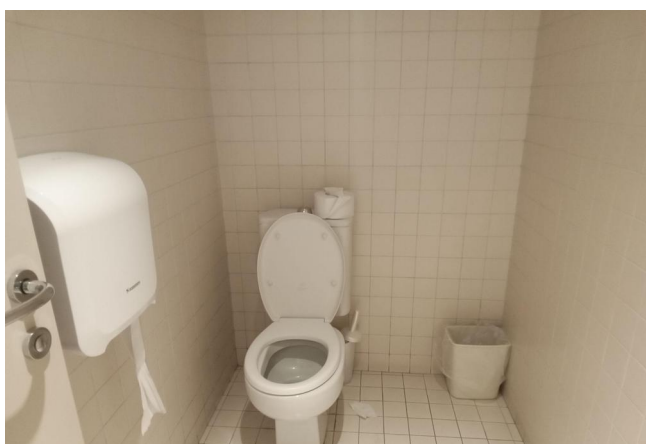
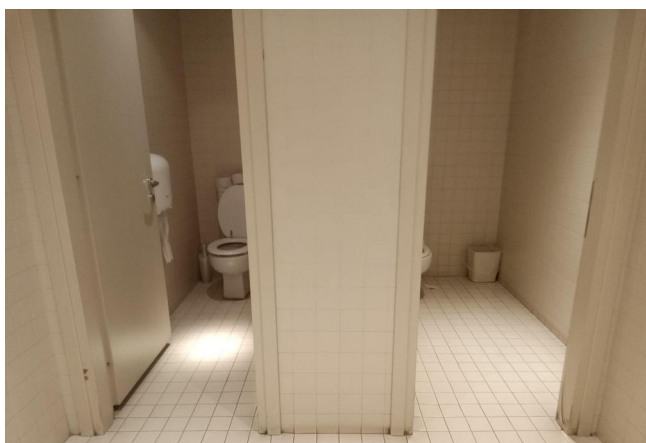

PEBA

**PINACOTECA
DI BRERA**



Allegato

D01

Contesto

SCHEDE DI RILIEVO

S

Loggiato e Bar

Fernanda

Bookshop

Toilette del Loggiato

NOTA: nessuna nota riportata

Verifica Criticità

Larghezza adeguata (> 1,50m) UHP01	473	✓	1 !
Larghezza minima (>90cm) UHP02	0	✓	1 !
Pendenza adeguata (< 5%) UHP03	0	✓	1 !
Elementi di delimitazione percorso UHP05	0	✓	1 !
Pendenza trasversale (<1%) UHP07	0	✓	1 !
Pavimentazione omogenea UHP08	0	✓	1 !
Parapetto su percorso sopraelevato (h > 50cm) UHP09 140 cm	0	✓	1 !





SCHEDA DI RILIEVO

Spazi di Servizio
Loggiato e Bar Fernanda

NOTA: Presenza elementi di ingombro (arredi mobili bar): verificare che venga lasciato un passaggio sufficiente per il passaggio delle persone in sedia a ruote.

Verifica Criticità

Altro (generico) UHO99

0



3



NOTA: PORTA ACCESSO al BAR FERNANDA (dalla biglietteria)

		Verifica	Criticità
PORTA INGRESSO Larg. 90cm [LR Lomb] [DM236] SHP02	120		1
Porta automatica SHP08	0		1
Porta Scorrevole [DM236] SHP13	0		1
Porta vetrata: SEGNALAZIONE del vetro [DM236] SHP14 Grafica su porta con poco contrasto	0		3
Spazio Antistante ADEGUATO [DM236] SHP16	0		1
Spazio Retrostante ADEGUATO [DM236] SHP17	0		1



SCHEDA DI RILIEVO

Spazi di Servizio
Loggiato e Bar Fernanda**NOTA:** BR FERNANDA > accessibilità per le persone con disabilità praticamente nulla

		Verifica	Criticità
Bancone: altezza adeguata [MIC] MRT01 130 cm	0		5
Bancone: accostamento carrozzine [MIC] MRT03	0		5
Bancone: visibilità prodotti [MIC] MRT04	0		1
Tavoli/Banchi adatta accostamento carrozzina [MIC] MRT07 72 cm	0		3
Altezza della sedia MRT08 45 cm. Poltrone h 40 cm - sedie h 45 cm	0		1
Possibilità di consultare il menu senza sfogliare MRT10 Sui tavoli presente solo menù cartaceo	0		5
Contenitori Rifiuti: spazio antistante MRT19	0		3
Contenitore rifiuti: chiarezza informazioni MRT21	0		3
Ausili: avere a disposizione carrelli MRT17 Carrelli per appoggiare i prodotti.	0		5
Seggioloni/sedie alte per bambini MRT23 N 1	0		2

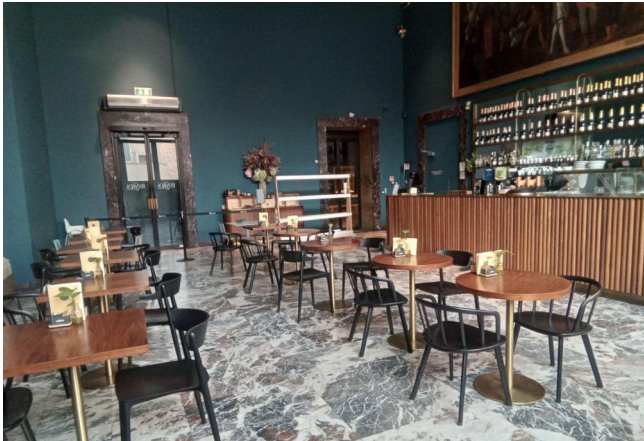

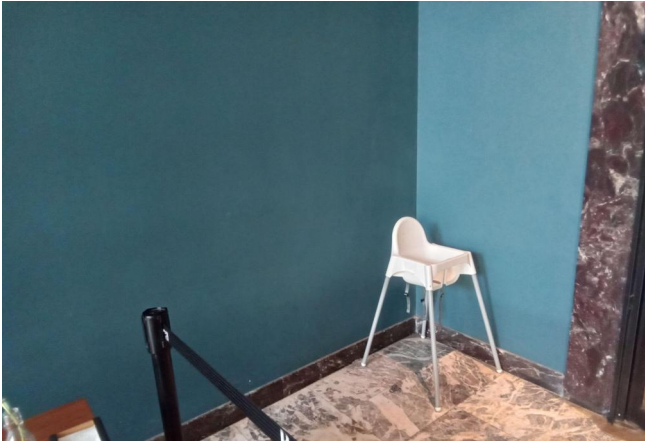

SCHEDA DI RILIEVO

Spazi di Servizio
Loggiato e Bar Fernanda

NOTA: PORTA IN FERRO (uscita di sicurezza) apre verso le scale (in direzione opposta al percorso della persona con disabilità che arriva sull'ascensore). Porta non agevole. Dal lato BAR Fernanda sulla porta c'è un cartello "riservata al personale" che certamente non facilita la persona con disabilità a ritrovare l'ascensore quando deve uscire.

Verifica Criticità

PORTA INTERNA Larg. netta porta 75 cm [DM236] SHP01

0



1



Forza di apertura max 8Kg [DM236] SHP10

Forza necessaria 6,5 Kg

0



1



SCHEDA DI RILIEVO

Spazi di Servizio
Loggiato e Bar Fernanda

NOTA: nessuna nota riportata

Verifica Criticità

Pavimentazione omogenea UHP08

0



1



Parapetto su percorso sopraelevato (h > 50cm) UHP09

0



1



NOTA: Assenza totale accessibilità per disabilità sensoriali (limitazione informazioni uditive, informazioni tattili, informazioni orientamento)

Verifica Criticità



SCHEDA DI RILIEVO

Spazi di Servizio
Loggiato e Bar Fernanda**NOTA:** PORTA ACCESSO al BAR FERNANDA (dalla biglietteria)

Verifica Criticità

Porta vetrata: SEGNALAZIONE del vetro [DM236] SHP14



1



3



La porte è facilmente percepibile (Contrasto/Colore) SHP18

0



3



SCHEDA DI RILIEVO

S.1.B04

Spazi di Servizio
Loggiato e Bar Fernanda

NOTA: Assenza indicazioni all'interno del bar

		Verifica	Criticità
Mappe orientamento EDS01	0		4
Mappe visivo-tattili EDS02	0		4
Pavimentazione tattilo-plantare EDS03	0		4
Segnali direzionali EDS04	0		4
Segnali individuazione ambienti EDS05	0		4

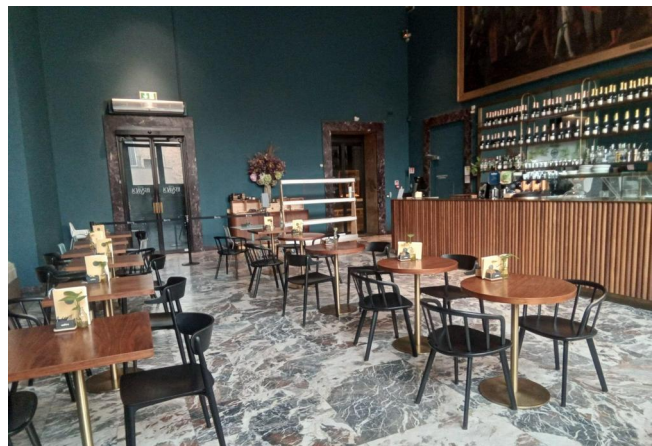

SCHEDA DI RILIEVO

S.1.B05

Spazi di Servizio
Loggiato e Bar Fernanda

NOTA: nessuna nota riportata

		Verifica	Criticità
Ascoltare il menu MRT12	0		4
Bancone: altezza adeguata [MIC] MRT01	0		1
Bancone: visibilità prodotti [MIC] MRT04	0		1
Etichetta: contrasto cromatico MRT05	0		3
Menu: grandezza dei caratteri MRT11	0		3
Vassoio / Piatti: contrasto cromatico MRT14	0		1
Contenitori Rifiuti: contrasto cromatico MRT18	0		1
Menu in altra lingua MRT13	0		4
Contentore rifiuti: chiarezza informazioni MRT21	0		2

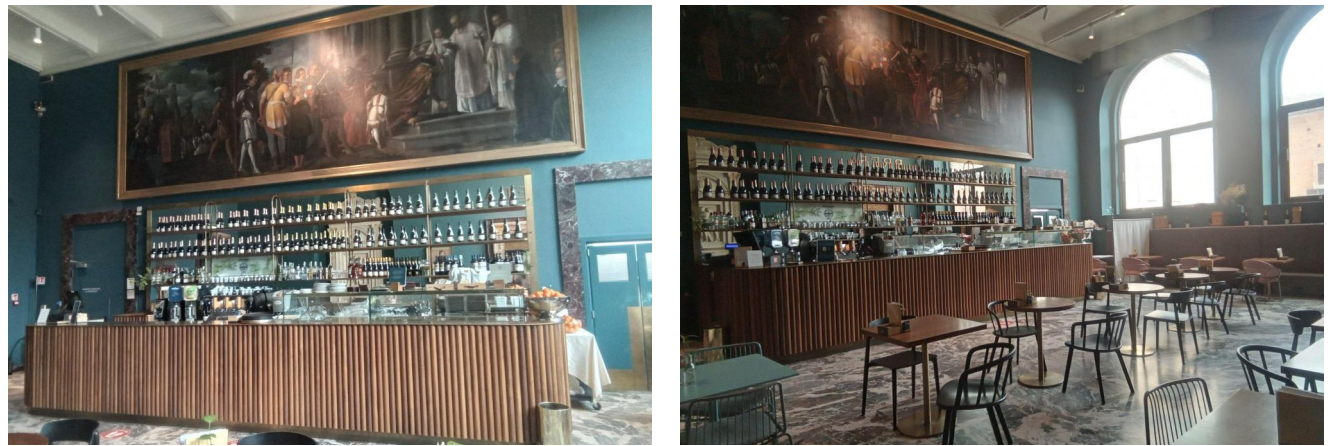

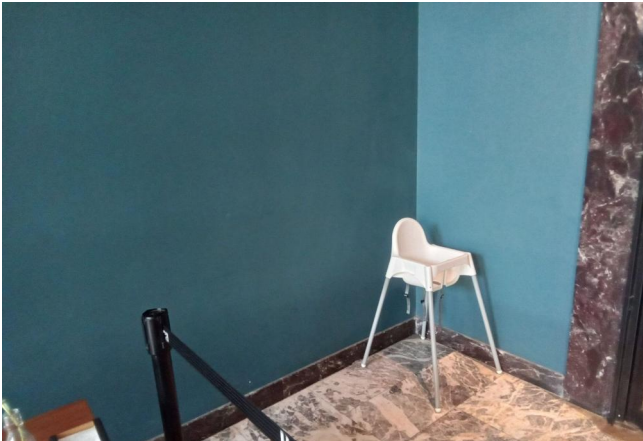

SCHEDA DI RILIEVO

NOTA: nessuna nota riportata

Verifica Criticità

Pavimentazione Antisdrucciolevole [DM236] SHG06

pavimento particolarmente scivoloso, gradini "smussati"

0



4

**Gradino/Soglia segnalato con variaz. cromatica [DM236] SHG07**

0



3

**Gradino isolato SHG04**

Due gradini all'ingresso - altezza 17cm

0



4

**Il gradino è dotato di scivolo SHG05**

0



4



SCHEDA DI RILIEVO

NOTA: nessuna nota riportata

Verifica Criticità

Spazio Antistante ADEGUATO [DM236] SHP16

66 cm tra porta e gradino

0



2



Porta Scorrevole [DM236] SHP13

102 cm

0



1



Spazio Retrostante ADEGUATO [DM236] SHP17

0



1

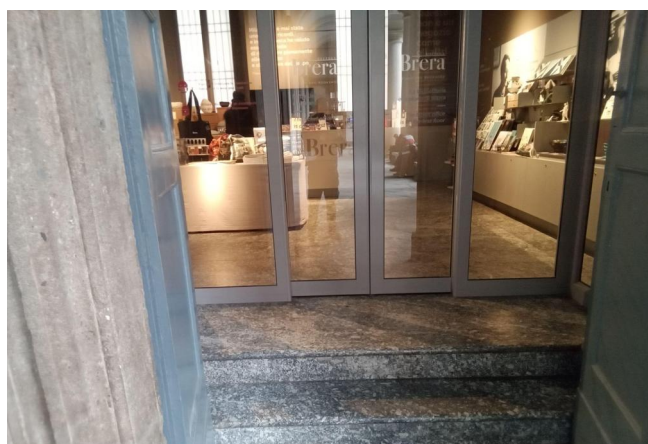

SCHEDA DI RILIEVO

NOTA: nessuna nota riportata

Verifica Criticità

INFO: scritte chiare e immediate [MIC] MBG01

Scritte con indicazioni discordanti (entrata/uscita, doppio "spazio"...) 0



4

**BANCONE: altezza e accostamento per carrozzina [MIC] MBG03**

106 cm 0



4

**Adeguate posizione pers. di front office (labbiale) [MIC] MBG05**

la persona impiegata rimane "nascosta" dal monitor pc 0



4

**CASSA: spazio adeguato per appoggiare il necessario MBG16**

Non vi è spazio per poter appoggiare portafoglio / borsa 0



4

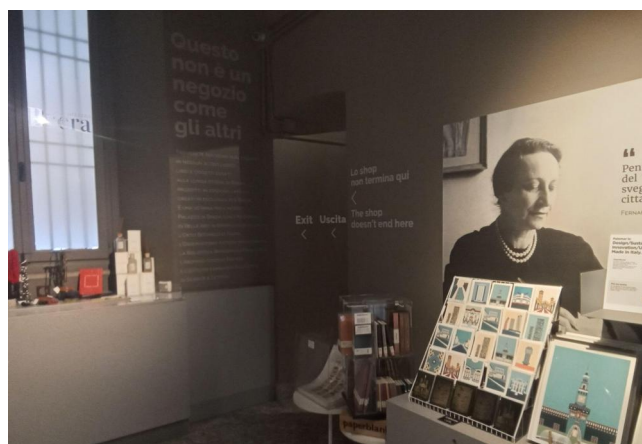
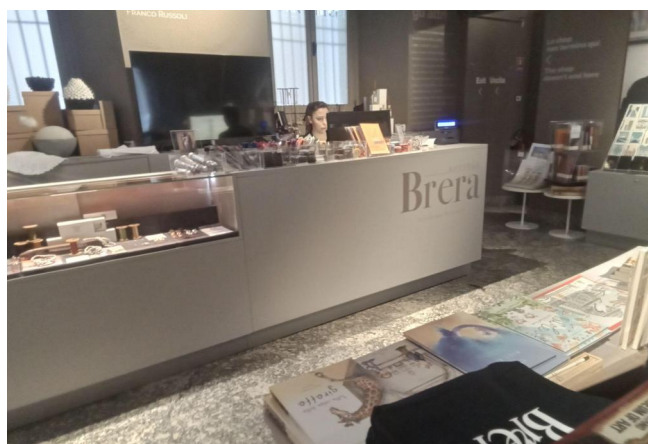

SCHEDA DI RILIEVO

NOTA: nessuna nota riportata

Verifica Criticità

Generico XGE

Elementi espositivi poco percepibili che ostacolano il caregiver che
spinge carrozzina o genitore che spinge passeggino 0



4

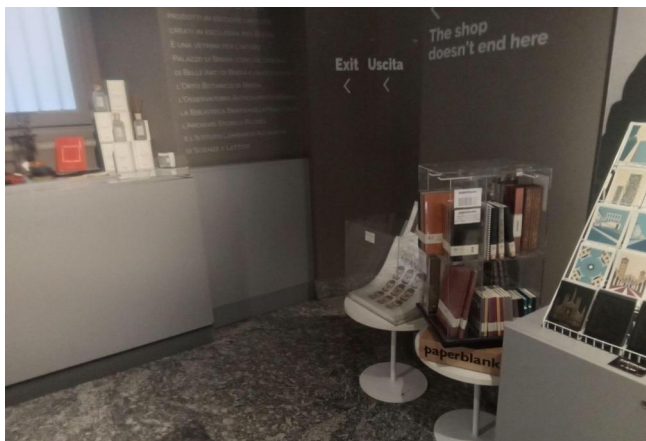

SCHEDA DI RILIEVO

NOTA: nessuna nota riportata

Verifica Criticità

Pavimentazione Antisdrucciolevole [DM236] SHG06

pavimentazione liscia e scivolosa

0



4

**Gradino/Soglia segnalato con variaz. cromatica [DM236] SHG07**

0



4

**Gradino isolato SHG04**

gradino di 17 cm che impedisce l'accesso

0



5

**Il gradino è dotato di scivolo SHG05**

0



4



SCHEDA DI RILIEVO

NOTA: nessuna nota riportata

Verifica Criticità

Spazio Antistante ADEGUATO [DM236] SHP16 vi sono solo 28 cm tra la porta e il gradino, ma l'apertura scorrevole non rende problematico tale aspetto	0	✓	2 !
Forza di apertura max 8Kg [DM236] SHP10	0	✓	1 !
Maniglia: ALTEZZA 85-95cm [DM236] SHP06 102 cm	0	✓	3 !
Facilmente manovrabili [DM236] SHP04	0	✓	1 !
Larghezza Anta Singola min 80 - max 120cm [DM236] SHP03	0	✓	1 !
Spazio Retrostante ADEGUATO [DM236] SHP17	0	✓	1 !



SCHEDA DI RILIEVO

NOTA: nessuna nota riportata

Verifica Criticità

INFO: scritte chiare e immediate [MIC] MBG01

Informazioni poco chiare e scelte discordanti

0



5

**BANCONE: altezza e accostamento per carrozzina [MIC] MBG03**

108 cm

0



4

**Adeguate posizione pers. di front office (labbiale) [MIC] MBG05**

0



4

**CASSA: spazio adeguato per appoggiare il necessario MBG16**

0



1



SCHEDA DI RILIEVO

NOTA: Porta a spinta, semi automatizzata. Ingresso "sul retro" dedicato alle persone con disabilità

Verifica Criticità

Spazio Antistante ADEGUATO [DM236] SHP16	0	✓	1 !
Porta vetrata: SEGNALAZIONE del vetro [DM236] SHP14 Non é segnalata l' automazione	0	✓	4 !
Porta automatica SHP08	0	✓	1 !
Larghezza Anta Singola min 80 - max 120cm [DM236] SHP03 115 cm	0	✓	1 !
Spazio Retrostante ADEGUATO [DM236] SHP17	0	✓	1 !

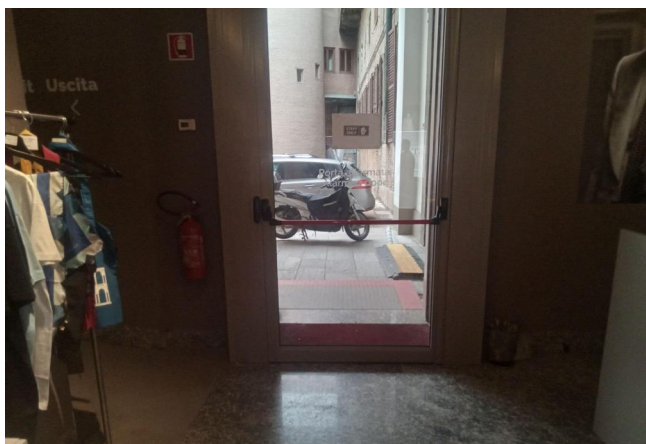

SCHEDA DI RILIEVO

NOTA: Ostacolo a copertura di un cavo che rende impossibile il passaggio con carrozzina o passeggino.

Verifica Criticità

Altro XMN00

0



4

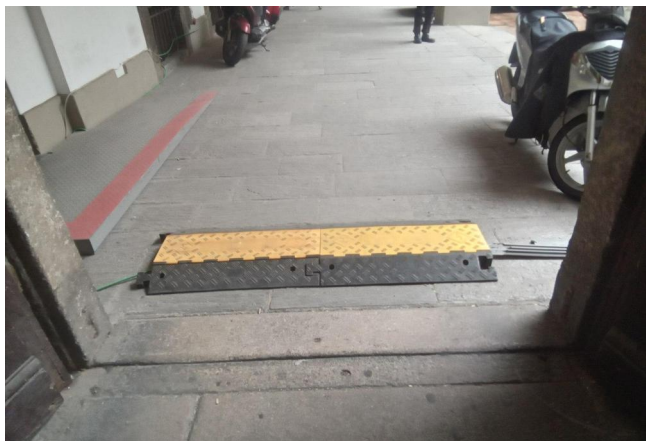

SCHEDA DI RILIEVO

NOTA: nessuna nota riportata

Verifica Criticità

Spazio Antistante ADEGUATO [DM236] SHP16	0	✓	1 !
Porta vetrata: SEGNALAZIONE del vetro [DM236] SHP14	0	✓	1 !
Porta con Anta a Libro [DM236] SHP11	0	✓	1 !
Maniglia a leva [DM236] SHP05	0	✓	1 !
PORTA INGRESSO Larg. 90cm [LR Lomb] [DM236] SHP02 70 cm	0	✓	3 !
Spazio Retrostante ADEGUATO [DM236] SHP17	0	✓	1 !



SCHEDA DI RILIEVO

NOTA: nessuna nota riportata

Verifica Criticità

E' presente Mappa Tattile EDA28

0



1



La porta è facilmente percepibile (Contrasto/Colore) EDA06

0



1



Porta vetrata: Segnalazione del vetro [DM236] EDA23

0



1



SCHEDA DI RILIEVO

NOTA: nessuna nota riportata

Verifica Criticità

Gradino/Soglia segnalato in modo tattile plantare SHG09	0	✓	2 !
Gradino/Soglia segnalato con variaz. cromatica [DM236] SHG07 colore non percepibile	0	✓	4 !
Gradino/Soglia ben illuminato SHG08 angolo particolarmente buio	0	✓	3 !
Pavimentazione Antisdrucchiolante [DM236] SHG06 pavimentazione scivolosa	0	✓	4 !



SCHEDA DI RILIEVO

S.2.B03

Spazi di Servizio
Bookshop

NOTA: nessuna nota riportata

		Verifica	Criticità
Oggetti esposti: visuale [MIC] MES04			
tanti oggetti esposti, non sempre ben visibili	0	✓	2 !
Oggetti esposti: didascalie pannelli, segnaletica [MIC] FACILITA' LETTURA MES07			
Alcuni cartellini poco leggibili, altri molto chiari	0	✓	3 !



BRERA - Pinacoteca

S.2.B04

Spazi di Servizio
Bookshop

SCHEDA DI RILIEVO

NOTA: Cartellini neri e caratteri chiari. Leggibili anche a distanza.

Verifica Criticità

Generico XGE

Alto contrasto e leggibilità

0



1



SCHEDA DI RILIEVO

S.2.B05

Spazi di Servizio
Bookshop

NOTA: nessuna nota riportata

	Verifica	Criticità
<div>Arredo SH005</div> <div>Materiale espositivo in penombra e su passaggio. Poco visibile</div> <div>0</div>	<div>✓</div>	<div>5</div> <div>!</div>



SCHEDA DI RILIEVO

NOTA: nessuna nota riportata

Verifica Criticità

Assenza illuminazione adeguata SH011

Illuminazione fioca che con colore pavimento e arredo rende
difficoltoso muoversi

0



3



SCHEDA DI RILIEVO

NOTA: nessuna nota riportata

		Verifica	Criticità
Informazioni: Braille - immagini - CAA MBG11	0	✓	2 !
Comunicazione: nessuna barriera visiva e acustica tra operatore / cliente MBG14	0	✓	3 !
Info scritte: altre lingue MBG12	0	✓	4 !
BANCONE: pulizia oggetti per evitare di far cadere oggetti/elementi MBG04	0	✓	3 !
Info scritte: dimensioni carattere adeguato MBG09	0	✓	4 !
Info scritte: dimensioni altezza adeguato MBG10	0	✓	4 !
Comunicazione: visibilità viso operatore impiegato MBG13	0	✓	4 !
CASSA: Visibilità Display MBG15	0	✓	1 !

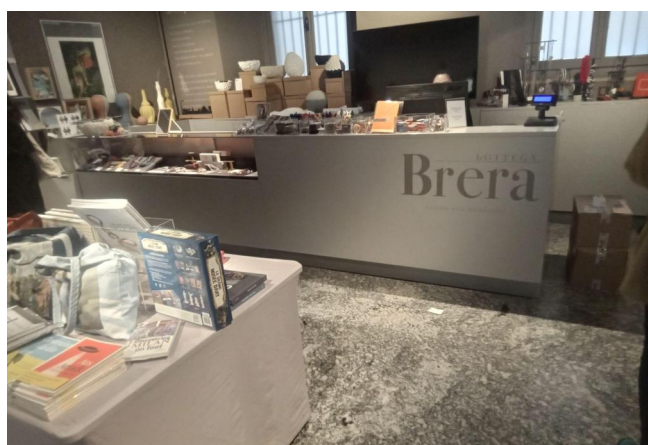

SCHEDA DI RILIEVO

S.2.B08

Spazi di Servizio
Bookshop

NOTA: nessuna nota riportata

	Verifica	Criticità
<div>Segnalazione tattile UHS08</div> <div>non vi è segnalazione, ma non vi è un reale pericolo vista l'ubicazione dello scivolo0</div>	<div>✓</div>	<div>2</div> <div>!</div>
<div>Pavimentazione omogenea UHS06</div> <div>0</div>	<div>✓</div>	<div>1</div> <div>!</div>
<div>Segnalazione visiva UHS07</div> <div>scivolo poco percepibile0</div>	<div>✓</div>	<div>4</div> <div>!</div>



SCHEDA DI RILIEVO

NOTA: nessuna nota riportata

Verifica Criticità

E' presente Mappa Tattile EDA28	0		1 
La porta è facilmente percepibile (Contrasto/Colore) EDA06	0		1 
La maniglia è facilmente percepibile (Contrasto/Colore) EDA07	0		1 
Porta vetrata: Segnalazione del vetro [DM236] EDA23	0		1 



SCHEDA DI RILIEVO

NOTA: nessuna nota riportata

Verifica Criticità

Gradino/Soglia segnalato in modo tattile plantare SHG09	0	✓	1 !
Gradino/Soglia segnalato con variaz. cromatica [DM236] SHG07	0	✓	4 !
Gradino/Soglia ben illuminato SHG08	0	✓	4 !
Pavimentazione Antisdrucchiolabile [DM236] SHG06	0	✓	4 !



SCHEDA DI RILIEVO

NOTA: nessuna nota riportata

		Verifica	Criticità
Informazioni: Braille - immagini - CAA MBG11	0	✓	2 !
Comunicazione: nessuna barriera visiva e acustica tra operatore / cliente MBG14	0	✓	3 !
Info scritte: altre lingue MBG12	0	✓	4 !
BANCONE: pulizia oggetti per evitare di far cadere oggetti/elementi MBG04	0	✓	2 !
Info scritte: dimensioni carattere adeguato MBG09	0	✓	4 !
Info scritte: dimensioni altezza adeguato MBG10	0	✓	4 !
Comunicazione: visibilità viso operatore impiegato MBG13	0	✓	4 !
CASSA: Visibilità Display MBG15	0	✓	3 !

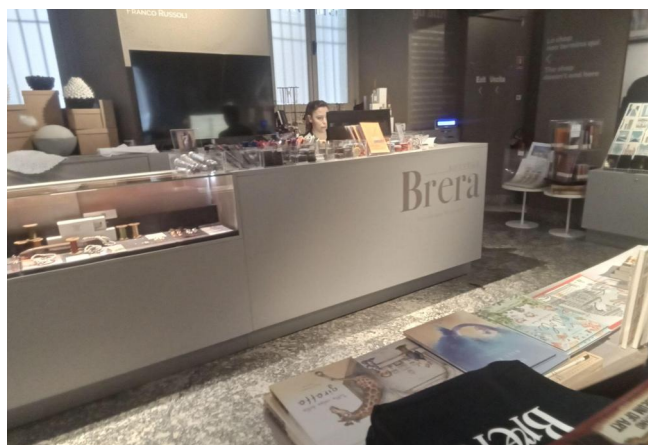

NOTA: PORTA BAGNO: accesso dal loggiato

		Verifica	Criticità
PORTA INGRESSO Larg. 90cm [LR Lomb] [DM236] SHP02 Luce totale varco 120cm	0		1
Larghezza Anta Singola min 80 - max 120cm [DM236] SHP03 anta singola 60 cm	1		4
Facilmente manovrabili [DM236] SHP04	0		4
Maniglia: ALTEZZA 85-95cm [DM236] SHP06 90/ 110 cm	0		1
Forza di apertura max 8Kg [DM236] SHP10 6,5 kg	0		3
Porta con Anta a Libro [DM236] SHP11	0		1
Porta vetrata: SEGNALAZIONE del vetro [DM236] SHP14 Parzialmente segnalata	1		3
Spazio Antistante ADEGUATO [DM236] SHP16	0		1
Spazio Retrostante ADEGUATO [DM236] SHP17	0		1



SCHEDA DI RILIEVO

NOTA: nessuna nota riportata



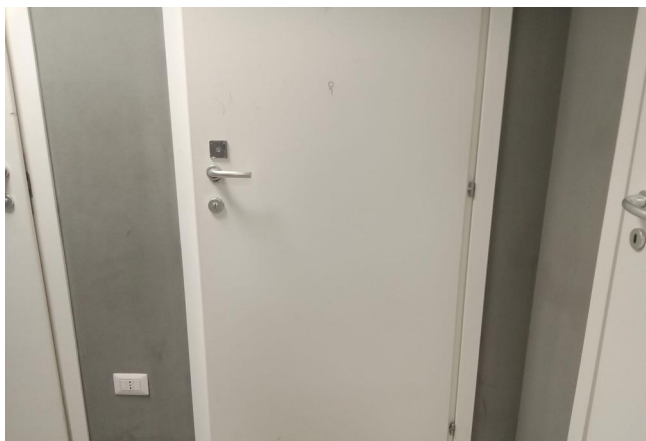













		Verifica	Criticità
PORTA INTERNA Larg. netta porta 75 cm [DM236] SHP01	0		1
80 cm			
Larghezza Anta Singola min 80 - max 120cm [DM236] SHP03	0		1
80 cm			
Facilmente manovrabili [DM236] SHP04	0		1
Maniglia a leva [DM236] SHP05	0		1
Maniglia: ALTEZZA 85-95cm [DM236] SHP06	1		3
Altezza maniglia 115 cm			
Forza di apertura max 8Kg [DM236] SHP10	0		1
Porta con Anta a Libro [DM236] SHP11	0		1
Spazio Antistante ADEGUATO [DM236] SHP16	0		1
Spazio Retrostante ADEGUATO [DM236] SHP17	0		1



SCHEDA DI RILIEVO

NOTA: LAVABO

Verifica Criticità











Bordo superiore 80cm da pav [DM236] BAL01	0		1 
Rubinetto del tipo a leva (non leva clinica) [DM236] BAL04 	1 cad		1 
Rubinetto con Leva Clinica: da sostituire con miscelatore a leva			
Sifone accostato (o incassato) [DM236] BAL05	0		1 
Spazio anteriore 80 cm [DM236] BAL06	0		1 
Modello profondo (ci si accosta bene sotto) BAL03	0		1 
Specchio che permette visione BAL09	0		1 
Dispenser Sapone, raggiungibile BAL10	0		1 
Asciugamani di carta, altezza (max 140) BAL11	0		1 
Pattumiera, apertura facilitata BAL13	0		1 



SCHEDA DI RILIEVO

NOTA: BAGNO DEL LOGGIATO: si propone un intervento di riqualificazione.

Verifica Criticità

Accostamento Laterale (spazio libero di 100cm da mezzeria wc) [DM236] BAW01 50 cm	1 cad		4 
Bordo anteriore WC a 75-80 cm dalla parete posteriore [DM236] BAW04	0		1 
SEDILE superficie superiore a 45-50 cm dal pavimento [DM236] BAW05	0		1 
Maniglioni in prossimità della tazza wc; h. a 80 cm da terra [DM236] BAW06	0		1 
Scarico Acqua: facilità uso BAW16	0		1 

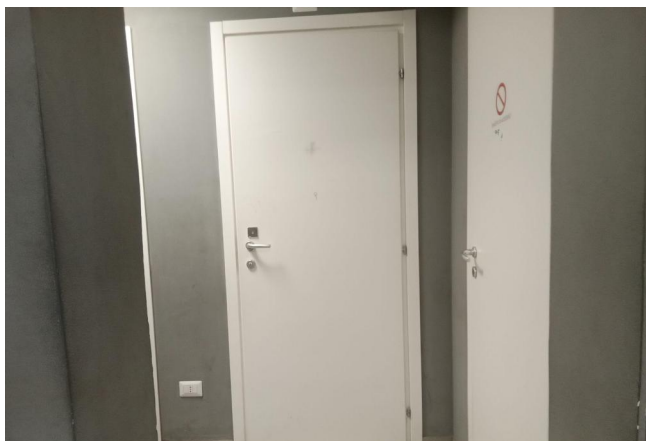

NOTA: SECONDO BAGNO non attrezzato per essere accessibile per disabili motori potrebbe essere oggetto di miglioria

Verifica Criticità

